

Výtisk č. 3/3
Počet listů: 5
Přílohy: 1/1



Kč. S. č. K. 380228-11/ČJ-2013-0000VZ-SV

dle § 409 a násl. zákona č. 513/1991 Sb., Obchodní zákoník, ve znění pozdějších předpisů, (dále jen „obchodní zákoník“)

I. Smluvní strany

1. Prodávající: **Popilka spol. s r.o.**
Sídlo: Bratřínov 51, Praha - západ
Kontaktní adresa: Bratřínov 51, Praha - západ
IČ: 4468470
DIČ: CZ44684703
Jejíž jménem jedná: M. P. jednatel
Bankovní spojení: KB Praha 6
Číslo účtu:
Kontaktní osoba: P.
E-mail:
Telefon: 284 011 105
Fax: 284 011 104
Zapsán v obchodním rejstříku vedeném Městským soudem v Praze, oddíl C, vložka 6244
2. Kupující:
Česká republika – Krajské ředitelství policie hlavního města Prahy
se sídlem: Praha 4 (Nusle), Kongresová 2, PSČ
IČ: 472
DIČ: CZ75151472
zastoupená náměstkem ředitele pro ekonomiku
plk. Ing. Pavlem D o m b r o v s k ý m
adresa: Česká republika - Krajské ředitelství policie
hlavního města Prahy
Poštovní přihrádka 122
Praha 1
bankovní spojení: ČNB směr č. 0710
číslo účtu: 3509881
tel: 974 823 250-4
fax: 974 823 257
e-mail:

II.**Předmět plnění a technická specifikace**

1. Předmětem této smlouvy jsou dodávky pohonných hmot v množství dle čl. III. a v termínech dle čl. IV.
2. Technická specifikace předmětu plnění:
Nafta motorová  E  590 – arktická třída II.
3. Kupující se zavazuje předmět plnění převzít a zaplatit dohodnutou kupní cenu podle článku III.

III.**Kupní cena**

1. Celková cena je stanovena ve výši 339 840,00 Kč bez DPH
DPH 21 % 67 968,00 Kč
CELKEM 407 808,00 Kč s DPH

Cena je platná pro období od 22.10.2013 do 29.10.2013 (dále se bude měnit dle článku III. odst. 2.2.) a je za množství:

- 12 000 lt při 15 st.C nafty motorové arktické tř. II

2. V případě postupného plnění se stanovuje tento postup:
 - 2.1 Prodávající jako součást každé dílčí dodávky uvede celkovou a jednotkovou kupní cenu v Kč za dodávky s DPH i bez DPH s uvedením sazby DPH přesně dle tabulky viz Příloha č.1 této smlouvy, včetně položkového vyjádření viz vzorec této přílohy. Cena bude zahrnovat veškeré náklady prodávajícího včetně nákladů spojených s celními poplatky a dopravou zboží do místa plnění veřejné zakázky.
 - 2.2 Kupní cena po dobu trvání této smlouvy může být změněna pouze při změnách daňového zatížení (DPH, spotřební daň) a nebo při změně proměnlivých položek uvedeného vzorce pro výpočet ceny (tj. zejména PT a KT). P  (inline prémie) a DM (dopravní marže) jsou stanovené pevně dle uzavřené rámcové smlouvy a musí být vždy z jiných než zákonných důvodů prodávajícím dodrženy po celou dobu trvání této smlouvy.

IV.**Doba a místo plnění**

1. Prodávající je povinen dodat smluvené zboží nejdéle do 5 dní od přijetí písemné objednávky.
2. Místo plnění, objem a termíny dodání: *Areál PMJ Ďáblická* 
Praha 8

V.**Všeobecné dodací podmínky**

Kupující nabývá vlastnictví k předmětu plnění jeho převzetím od dopravce v místě plnění.

VI.**Technické podmínky**

1. Kupující požaduje dodržování podmínek stanovených v dohodě ADR o přepravě nebezpečných věcí přepravcem pohonných hmot.
2. Kupující požaduje jako záruku kvality dodávaných hmot, aby dodavatel předložil při každé dílčí dodávce atest kvality pohonných hmot.
3. Úbytek pohonných hmot v průběhu přepravy je řešen vyhláškou č. 237/2005 Sb., kterou se stanoví výše technicky zdůvodněných ztrát při dopravě a skladování minerálních olejů, ve znění pozdějších předpisů.
4. Vozidla (cisterny) musí být vybavena zařízením s tiskárnou na přepočítaných litrů stočených na litry při 15° C. Kupující uhradí pouze odebrané litry při 15° C.

VII.**Platební podmínky**

1. Platby budou v Kč na základě předložené faktury.
2. Prodávající je oprávněn fakturovat kupní cenu až po dodání a potvrzení převzetí předmětu plnění kupujícím.
3. Prodávající vystaví fakturu do 5 dnů po dodání zboží.
4. Faktura je splatná do 21 kalendářních dnů od jejího doručení kupujícím.
5. Faktura musí obsahovat číslo jednacích kupní smlouvy a náležitosti dle § 28 odst. 2 zákona č. 235/2004 Sb., o dani z přidané hodnoty, ve znění pozdějších předpisů a náležitosti dle § 13a zákona č. 513/1991 Sb., obchodní zákoník, ve znění pozdějších předpisů.
6. Faktura se považuje za proplacenou okamžikem odepsání fakturované částky z účtu kupujícího ve prospěch účtu prodávajícího.
7. Kupující není v prodlení s placením fakturovaných částek, jestliže vrátí fakturu prodávajícímu do 7 dnů od jejího doručení proto, že faktura obsahuje nesprávné údaje nebo byla vystavena v rozporu se smlouvou. Konkrétní důvody je kupující povinen uvést zároveň s vrácením faktury. U nové nebo opravené faktury běží nová lhůta splatnosti ode dne jejího doručení kupujícímu.
8. Zálohu kupující neposkytuje.

VIII.**Podstatné porušení smlouvy**

Smluvní strany pokládají za podstatné porušení smlouvy

- a) prodlení prodávajícího se splněním předmětu plnění ve sjednaném termínu plnění dle článku IV. této smlouvy,
- b) nedodání předmětu plnění v požadované kvalitě a množství dle této smlouvy,

c) nevyřešení zjištěných závad dle čl. IX. této smlouvy.

IX.

Vadné plnění

V případě zjištění vad na dodaných pohonných hmotách prodávající vyřeší zjištěné vady nejpozději do 7 dnů od oznámení reklamace. Prodávající je povinen vadnou dodávku z úložiště odčerpat, provést bezplatnou výměnu za nezávadné pohonné hmoty ve stejném množství a požadované kvalitě a uhradit veřejnému zadavateli případné škody na motorových vozidlech zapříčiněné použitím vadných pohonných hmot.

X.

Smluvní pokuta a úroky z prodlení

1. Nedodá-li prodávající předmět plnění do uplynutí dodací lhůty, zaplatí kupujícímu smluvní pokutu ve výši 0,05 % z ceny nedodaného předmětu plnění včetně DPH za každý, i započatý, den prodlení.
2. Nezaplatí-li kupující kupní cenu včas, je povinen zaplatit prodávajícímu úrok z prodlení ve výši 0,05 % z oprávněně fakturované částky včetně DPH za každý den prodlení.
3. Smluvní pokuta a úrok z prodlení jsou splatné do 30 dní od data, kdy byla povinné straně doručena písemná výzva k jejich zaplacení oprávněnou stranou, a to na účet oprávněné strany uvedený v písemné výzvě.
4. Ustanovením o smluvní pokutě není dotčeno právo oprávněné strany na náhradu škody v plné výši.

XI.

Odstoupení od smlouvy

1. Odstoupení od smlouvy (§ 344 a násl. obchodního zákoníku).
2. Kupující je oprávněn odstoupit od smlouvy, jestliže byl na majetek prodávajícího vyhlášen konkurz nebo řízení o vyrovnání.

XII.

Řešení sporů

1. Veškeré spory mezi smluvními stranami budou řešeny nejprve smírně.
2. Nebude-li smírného řešení dosaženo, budou spory řešeny v soudním řízením.

XIII.

Závěrečná ustanovení

3. Tato kupní smlouva se řídí právním řádem České republiky, zejména příslušnými ustanoveními zákona č. 513/1991 Sb., obchodní zákoník, ve znění pozdějších předpisů.

4. Smlouva nabývá platnosti a účinnosti dnem uzavření.
5. Smlouva může být měněna nebo doplňována jen písemnými, očíslovanými dodatky odsouhlasenými statutárními orgány obou smluvních stran, které se stanou nedílnou součástí této smlouvy.
6. Obě smluvní strany prohlašují, že smlouva nebyla uzavřena v tísní, ani za jednostranně nevýhodných podmínek a na důkaz toho připojují své vlastnoruční podpisy.
7. Tato smlouva je vyhotovena ve 3 stejnopisech, z nichž 1 obdrží prodávající a 2 kupující.
8. Nedílnou součástí této smlouvy je Příloha č.1 – cenová tabulka.

Prodávající:

V Bratřinově dne 07 -11- 2013

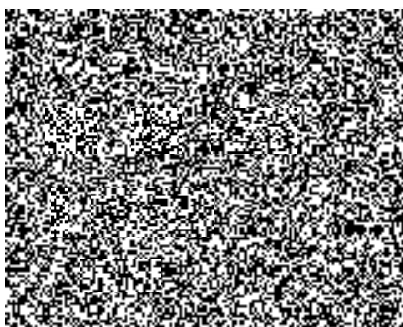

Kupující:

V Praze dne 06 -11- 2013

.....
plk. I. ký
Krajského ředitelství police hl. m. Prahy
pro ekonomiku
15

Prodejní ceny jsou platné od: 22.10.2013 do: 29.10.2013

 M: B: 95N lt při 15 st.c	 M: IP: 1M lt při 15 st.c	 P: M: USD	 P: B: 95 N USD	 USD/CZK ČNB
0	12 000	949,80	956,00	18,881

Prodejní cena BA 95 N:

NC Kč/lt 15 st.C	=	(PT BA95N USD	+	IP) USD	x	KT USD/CZK	x	DR 0,755	/	1000 1000	+	SPD 12,84	+	DM Kč/lt 15
26,47	=	956,00	+	0,00	x	18,881	x	0,755	/	1000	+	12,84	+	0,00

Prodejní cena motorová nafta arktická třída II:

NC Kč/lt 15 st.C	=	(PT M: USD	+	IP) USD	x	KT USD/CZK	x	DR 0,845	/	1000 1000	+	SPD 10,95	+	DM Kč/lt 15
28,32	=	949,80	+	120,00	x	18,881	x	0,845	/	1000	+	10,95	+	0,30



I.

Nabídková cena v CZK	bez DPH v CZK	výše DPH 20 % v CZK	včetně DPH v CZK	nepřekročitelná položka IP (inline prémie)	nepřekročitelná položka DM (dopravné a marže)
1 litr benzínu Natural 95	26,47	5,29	31,76	0,00	0,00
1 litr motorové nafty	28,32	5,66	33,98	120,00	0,30

II.

Celková nabídková cena v CZK	bez DPH v CZK	výše DPH 20 % v CZK	včetně DPH v CZK
0 litrů benzínu Natural 95	0,00	0,00	0,00
12 000 litrů motorové nafty	339 840,00	67 968,00	407 808,00
Nabídková cena celkem:	339 840,00	67 968,00	407 808,00



$$NC = (PT + IP) \times KT \times DR : 1000 + SPD + DM$$

kde:

- NC** je nabídková cena za 1 litr benzínu / 1 litr nafty (při 15 st. C bez DPH)
PT je aritmetický průměr všech uveřejněných denních kotací P: B: F: R: Mean z předešlého týdne v USD,
IP je prémium tuzemského trhu v USD za 1 t (nepřekročitelná položka),
KT je aritmetický průměr denních kotací kurzů CZK/USD vydaných ČNB předcházející týden,
DR je referenční hustota (koeficient), Natural 95 = 0,755, nafta = 0,845
SPD je spotřební daň, Natural 95 = 12,84 Kč bez DPH, nafta = 10,95 Kč bez DPH
DM je dopravní marže v Kč za litr (nepřekročitelná položka).

