

Controlling

1. náklady-teoretický základ
2. způsoby vedení vnitropodnikového účetnictví
3. oblast působnosti modulu Controlling
4. diskuse
5. závěrečný test

1. Vnitropodnikové účetnictví

- není definováno žádným závazným právním předpisem
- slouží k sledování a řízení nákladů v rámci organizace
- musí zajišťovat pro finanční účetnictví podklady
 - o stavu zásob vytvořených vlastní činností
 - pro aktivaci vlastních výkonů
 - pro ocenění vlastních výkonů

Vnitropodnikové účetnictví využívá k zachycení skutečnosti primární analytické a sekundární analytické účty. Vnitropodnikové účetnictví je v systému EKIS vedeno pomocí modulů C², P² a PM.

Vnitropodnikové účetnictví sleduje náklady podle odpovědnosti nebo místa vzniku nákladů. Vnitropodnikové účetnictví je vedeno pro sledování spotřeby ekonomických zdrojů.

Základní objekty pro sledování nákladů jsou:

- nákladové středisko
- zakázka
- prvek SPP
- profit centrum-můžeme sledovat i výnosy

Nákladové středisko je dlouhodobým prvkem sledování nákladů. Nákladová střediska členíme podle odpovědnostního přístupu nebo podle teritoriálního přístupu.

Odpovědnostní přístup-kdo a jaký útvar zodpovídá za spotřebu ekonomických zdrojů.

Teritoriální přístup-kde jsou zdroje spotřebovány.

Kmenová data nákladových středisek jsou v systému spravována centrálně pro daný fiskální rok. Nákladová střediska jsou zakládána především pro sledování nákladů. Nákladová střediska druhotně jsou zakládána pro potřeby evidence majetku.

Nákladová střediska rozlišujeme

- nákl.střediska ekonomických jednotek
- nákl.střediska areálů rekreačních a účelových zařízení
- nákl.střediska pro evidenci majetku
- nákladová střediska technická

Nákladová střediska jsou zařazena do standardní hierarchie. Standardní hierarchie

Zakázky jsou prvkem krátkodobého sledování nákladů.

Nákladová střediska

Nákladová střediska jsou seskupena v:

- a) standardní hierarchii - odráží ekonomicko-organizační strukturu MV
- b) v skupinách nákladových středisek - jsou zakládány mimo standardní hierarchii pro potřeby analýzy a reportingu v jednotlivých účetních okruzích

Nákladová střediska mají v systému založen kmenový záznam, ve kterém jsou uvedeny základní atributy nákladových středisek. Číselný kód nákladových středisek je 10-místný. Nákladová střediska jsou zakládána s platností na fiskální rok. Nákladová střediska jsou nejnižší ekonomickou jednotkou pro přiřazení nákladů resp. výnosů. Druhotnou funkcí nákladových středisek je evidence majetku.

Zobrazení kmenového záznamu NS

Transakce: **KS03**

Controlling-analytik → Účetnictví nákladového střediska → Kmenová data → Nákladové středisko → Jednotlivé zpracování → KS03 Zobrazení

Controlling-správce nákladových středisek → Nákladové středisko → Jednotlivé zpracování → KS03 Zobrazení

Vstupní obrazovka:

Zobrazení nákl.střediska: Vstupní obrazovka

Kmenová data

Nákl.středisko 4100001920

  **Zobrazení nákl.střediska: Základní obrazovka**

  Rozčlenění

Nákl.středisko	4100001920	KŘ Policie Stčk
Nákladový okruh	ROMV	Rozpočtové organizace MV
Platí od	01.01.2003	Do 31.12.2009

Zákl.data Řízení Šablony Adresa Komunikace Historie

Označení

Označení	KŘ Policie Stčk
Popis	Krajské ředitelství Policie střed.kraje

Základní data

Odpovědná osoba	KŘ	
Oddělení	10001920	
Druh nákl.střediska	0	NST-OJ bez propojení
Oblast hierarchie	41KS	Krajské řed.policie Stč kraje
Účetní okruh	4100	KŘP Středočeského kr.
Pracovní úsek		
Funkční oblast		Z/FO newyplněna
Měna	CZK	
Profit centrum		
Logický systém	LS010MV3	

Popis zobrazených údajů:

Nákladové středisko - číslo nákladového střediska

Nákladový okruh - ROMV

Platí od-do - časové omezení platnosti

Základní data:

Označení - krátký text

Popis - dlouhý text

Odpovědná osoba - pole využívané pro odpovědnost za provádění inventarizace majetku

Oddělení - označení (ID kód) organizační jednotky v EKIS II

Druh nákladového střediska - specifikace NS dle **Číselníku druhů nákladových středisek**

Oblast hierarchie - označení uzlu (skupiny NS) ve standardní hierarchii, kam je NS přiřazeno - musí být uvedeno vždy

Účetní okruh - ve kterém účetním okruhu je NS založeno, tzn., že na daném NS budou pouze náklady účtované v daném účetním okruhu (nelze měnit)

Pracovní úsek - není povoleno používat !!!

Měna - označení měny, ve které jsou účtovány veškeré náklady na dané NS

Profit centrum-v poli je vyplněno profit centrum

Řízení:

Vedení množství - pole pro vedení operativní evidence majetku (zakliknuto = není možné vést operativní evidenci majetku)

Blokování - zakliknutí u vybraných nákladů a výnosů, které nelze na dané NS účtovat

Šablony:

nepoužívá se

Adresa:

popis všech údajů souvisejících s adresnou místní lokalizací NS - nepoužívá se

Komunikace:

popis všech údajů souvisejících s komunikací - nepoužívá se

Historie:

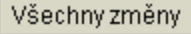

Založil - který uživatel kmenový záznam založil

Dne - datum založení kmenového záznamu

Změnové doklady - seznam změněných polí, doklady o změně kmenového záznamu s označením uživatele, který změnu provedl a data změny pomocí ikony 

Pro zobrazení jiného kmenového záznamu nákladového druhu je možné se vrátit na vstupní obrazovku pomocí ikony 

  **Zobrazení nákl.střediska: Základní obrazovka**

  Rozčlenění

Nákl.středisko	4100001920	KŘ Policie Stčk
Nákladový okruh	ROMV	Rozpočtové organizace MV
Platí od	01.01.2003	Do 31.12.2009

Zákl.data Řízení Šablony Adresa Komunikace Historie

Označení

Označení	KŘ Policie Stčk
Popis	Krajské ředitelství Policie střed.kraje

Základní data

Odpovědná osoba	KŘ	
Oddělení	10001920	
Druh nákl.střediska	0	NST-OJ bez propojení
Oblast hierarchie	41KS	Krajské řed.policie StČ kraje
Účetní okruh	4100	KŘP Středočeského kr.
Pracovní úsek		
Funkční oblast		Z/FO nevyplněna
Měna	CZK	
Profit centrum		
Logický systém	LS010MV3	

Zobrazení změn

Transakce: KS05

Controlling-analytik > Účetnictví nákladového střediska > Kmenová data > Nákladové středisko > Jednotlivé zpracování > KS05 Zobrazení změn

(totožné se Změnovými doklady ze záložky Historie kmenového záznamu)

Vstupní obrazovka:

Zobraz.změnových dokladů: Nákl.střed.

Nákl.středisko	4100001920	
Nákladový okruh	ROMV	
Od data změny		
Změnil:		

Zobrazí se seznam změněných polí:

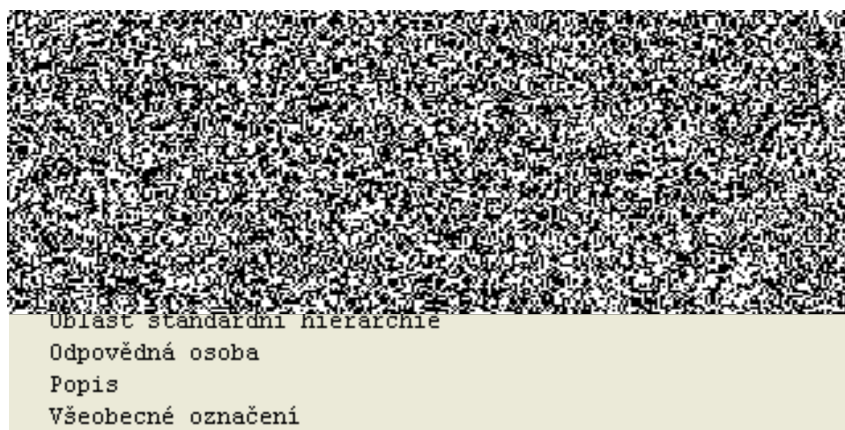

Doklady o změně kmenového záznamu s označením uživatele, který změnu provedl a data změny pomocí ikony Všechny změny:

Změny kmen.záznamu všeobecně

Datum	Název pole	Platí od	Platí do	Nová hodnota	Stará hodnota	Změ.
18.03.2009	Odpovědná osoba	01.01.2003	31.12.2009	KŘ	ABC	411
28.01.2009	Označení	01.01.2003	31.12.2009	KŘ Policie Stčk	KŘ policie Stčk	411
28.01.2009	Popis	01.01.2003	31.12.2009	Krajské ředitelství...	Krajské ředitelství...	411
19.01.2009	Označení	01.01.2003	31.12.2009	KŘ policie Stčk	Správa střeđočeského	411
19.01.2009	Popis	01.01.2003	31.12.2009	Krajské ředitelství...	Správa střeđočeskéh...	411
19.05.2008	Oblast hierarchie	01.01.2002	31.12.2008	41KS	41KS-1	706
28.07.2006	Oblast hierarchie	01.01.2002	31.12.2006	41KS-1	41KS-1-1	706
05.04.2004	Oblast hierarchie	01.01.2002	31.12.2004	41KS-1-1	41KS-1	706
05.04.2004	Oblast hierarchie	01.01.2002	31.12.2004	41KS-1	41KS-1-1	706
17.03.2004	Druh nákl.střediska	01.01.2004	31.12.2004	P	C	706
18.02.2004	Oblast hierarchie	01.01.2002	31.12.2004	41KS-1-1	41KS-1	706
18.02.2004	Oblast hierarchie	01.01.2002	31.12.2004	41KS-1	41KS-1-11	706

Hromadné zobrazení kmenových záznamů nákladových středisek

Controlling-analytik → Účetnictví nákladových středisek → Kmenová data → Nákladové středisko → Hromadné zpracování → KS13 Zobrazení

nebo

Controlling-analytik → Účetnictví nákladových středisek → Informační systém → Výkazy účetnictví nákladového střediska → Adresáře kmenových dat → KS13 Nákl.střediska: Výkaz kmenových dat

Controlling-správce nákladových středisek → Nákladové středisko → Hromadné zpracování → KS13 Nákl.střediska: Výkaz kmenových dat

Vstupní obrazovka:

Zobrazení nákl.středisek: Vstupní obrazovka

<input type="radio"/> Nákl.středisko		Do	
<input checked="" type="radio"/> Skupina nákl.stř.	4100		Krajské řed.policie StČ kraje-ÚO
<input type="radio"/> Varianta výběru			  
<input type="radio"/> Všechna nákl.střed.			
Parametry			
Platí od	01.01.2009	Do	31.12.2009

Pro zobrazení nákladových středisek je třeba zakliknout jednu z nabízených variant výběru:

Nákladové středisko - zadání intervalu nákladových středisek (např.  - 

Skupina nákladových středisek - zadání konkrétní skupiny nákladových středisek

Varianta výběru - podrobnosti v [Práce s variantami výběru](#).

Všechna nákladová střediska - zobrazí se veškeré kmenové záznamy nákladových středisek.

Parametry - období platnosti požadovaných nákladových středisek.

Pro zobrazení nákladových středisek se doporučuje používat skupinu nákladových středisek vrcholovou ze standardní hierarchie pro daný účetní okruh.

[Přehled vrcholových skupin nákladových středisek ze standardní hierarchie dle účetních okruhů.](#)

Výstupní obrazovka:

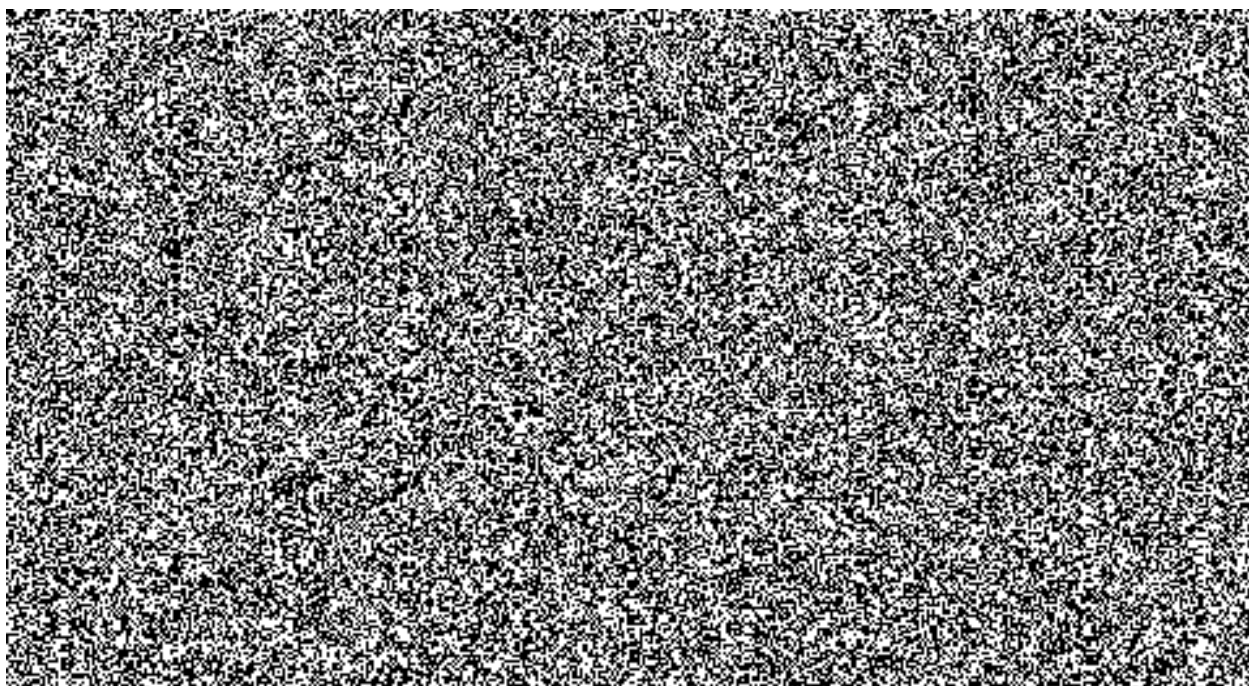

Popis výstupní obrazovky:

 zobrazení detailu kmenového záznamu nákladového střediska označeného tlačítkem na začátku řádku.

 označení všech záznamů (lze použít při kopírování např. do Excelu - CTRL+C)

 zrušení označení

 vzestupné třídění záznamů podle označeného sloupce

 sestupné třídění záznamů podle označeného sloupce

Označení sloupce pro třídění:

Nákl.stř.	Popis	D...	Odpovědná osoba	Aktuali...
4100001922	Organizační oddělení ŘStčk	P	KŘ	<input type="checkbox"/>
4100001924	Oddělení statistiky ŘStčk	P	KŘ	<input type="checkbox"/>

 nastavení filtru - výběr ze zobrazených dat na základě dodatečných kritérií

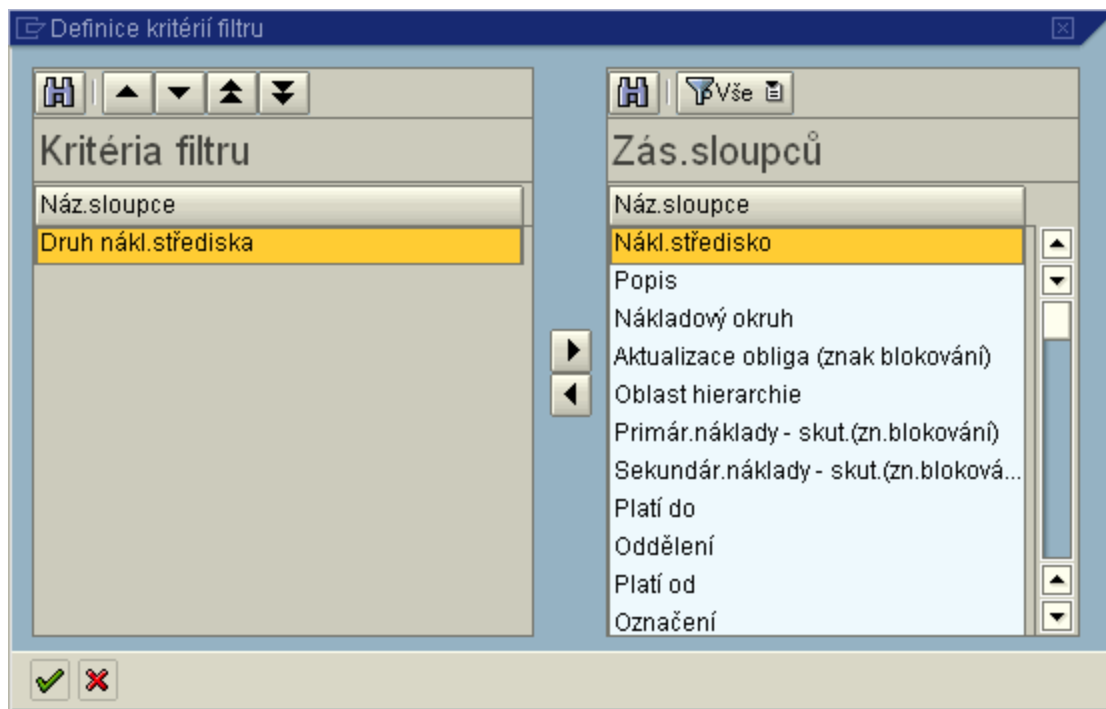

Kritéria filtru - vybraná pole, podle jejichž hodnot budou data filtrována

Zás. sloupců - pole, ze kterých je možné vybírat kritéria filtru

 tlačítko pro přesun pole označeného tlačítkem myši (Nákl.středisko) do kritérií filtru

 tlačítko pro odstranění pole označeného tlačítkem myši (Druh nákl.střediska) z kritérií filtru

Pro výběr polí kritéria filtru platí pravidlo, že všechna vybraná kritéria platí současně - **pravidlo "a zároveň"**

 potvrzení vybraných kritérií filtru

Stanovení hodnoty kritérií filtru

Stanovit hodnoty kritérií filtru

Výběr

Druh nákl.střediska P Do

Zadání konkrétních hodnot vybraných kritérií.

Pomůcka pro výběr nákladových středisek

Předpoklad: primárně na vstupní obrazovce transakce KS13 je vybrána základní (výchozí) skupina nákladových středisek, ze které budou následně kmenové záznamy filtrovány.

NST pro účtování mezd - propojená s organizačními jednotkami v systemizaci EKIS II

Stanovit hodnoty kritérií filtru

Výběr

Druh nákl.střediska P Do

Aktualizace obliga (znak blo) X Do

NST pro přiřazování nákladů, která nebudou založena pro následující rok (zrušená)

Stanovit hodnoty kritérií filtru

Výběr

Druh nákl.střediska S Do

Aktualizace obliga (znak blo) X Do

NST pouze pro evidenci majetku, která nebudou založena pro následující rok (zrušená)

Stanovit hodnoty kritérií filtru

Výběr

Druh nákl.střediska S Do

Oddělení Do

NST k vybrané organizační jednotce z EKIS II

Stanovit hodnoty kritérií filtru

Výběr

Oddělení 10001920 Do

NST dle odpovědné osoby (kdo provádí inventarizaci majetku - vazba na odpovědné nákladové středisko)

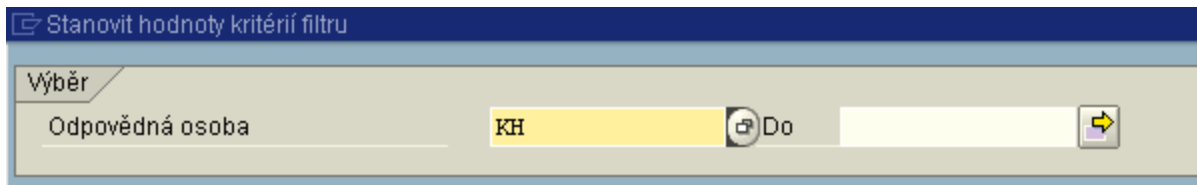

 tiskový náhled

 export souboru do Excelu - pokud je seznam vytvořen pomocí filtrů a třídění, toto se při exportu nezohlední. Exportován bude pouze soubor, vytvořený na základě kritérií ze vstupní obrazovky. Proto je v tomto případě vhodné použít **variantu výběru**.

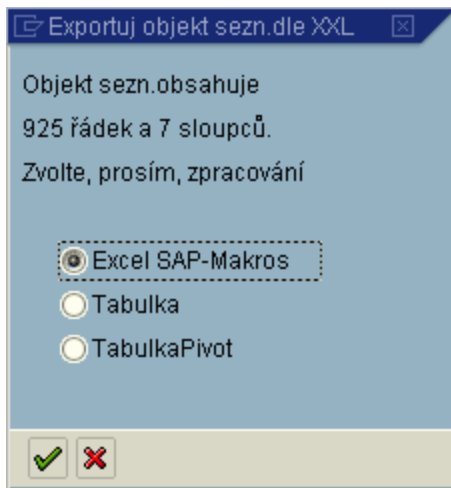

 export do lokálního souboru

 odeslání seznamu (pošta SAP)

Práce s layouty - detailní popis

 změna layoutu

 výběr layoutu

 uložení layoutu

Popis práce s layouty

Layout = varianta zobrazení – určuje strukturu a obsah seznamu (výběr a pořadí sloupců, úroveň sumarizace, třídění, filtry apod.)

Obecné zásady pro správu layoutů

- **Nikdy uživatelé nesmí provádět žádné změny (ani bez uložení) v layoutech, které si sami nezaložili - standardní layouty, označené na začátku lomítkem (/...)**

- Uživatelé mají možnost pro vlastní potřeby definovat vlastní layouts, které **musí být** zásadně ukládány vždy se zaškrtnutým atributem **Uživatelsky specifické**
- Pro více uživatelů lze zakládat layouts bez uživatelské specifikace (pouze centrální správa nebo pověření uživatelé)
- Identifikace uložených standardních layoutů musí mít předepsanou strukturu (/XXXX.... kde XXXX je účetní okruh)
- **Označení layoutu** musí mít pro uživatele vypovídací schopnost pro potřeby výběru
- Pokud chce koncový uživatel, aby konkrétní layout byl automaticky vždy v daném seznamu (sestavě) nabízen, zaškrtně atribut **Přednastavení**
- Centrální správu layoutů provádí OÚS

Práce s layouty

změna layoutu

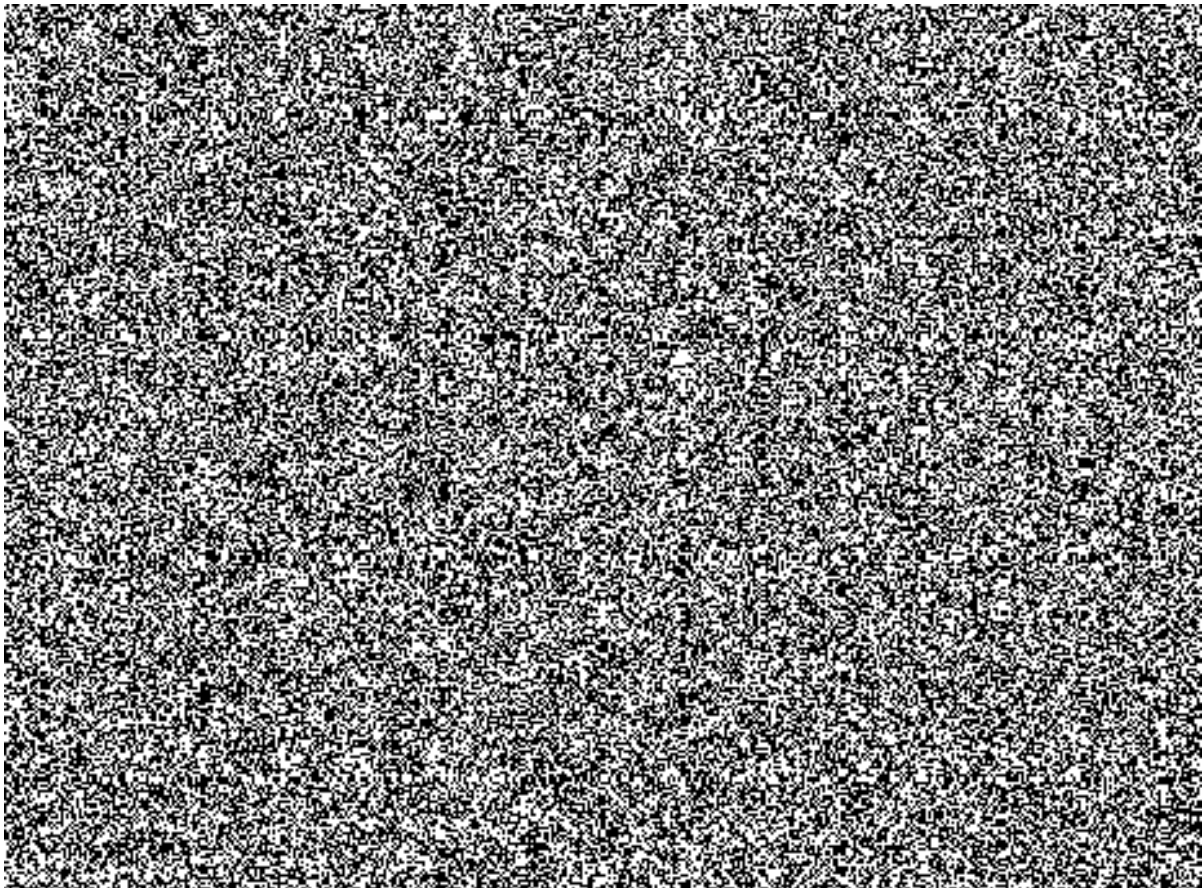

Výběr sloupce - vybraná pole, která budou ve sloupcích zobrazena

Náz.sloupce - pole, ze kterých je možné vybírat sloupce v seznamu. Kliknutím na

Náz.sloupce

se názvy seřadí abecedně.

tlačítko pro přesun pole označeného tlačítkem myši (Oddělení) do vybraných sloupců

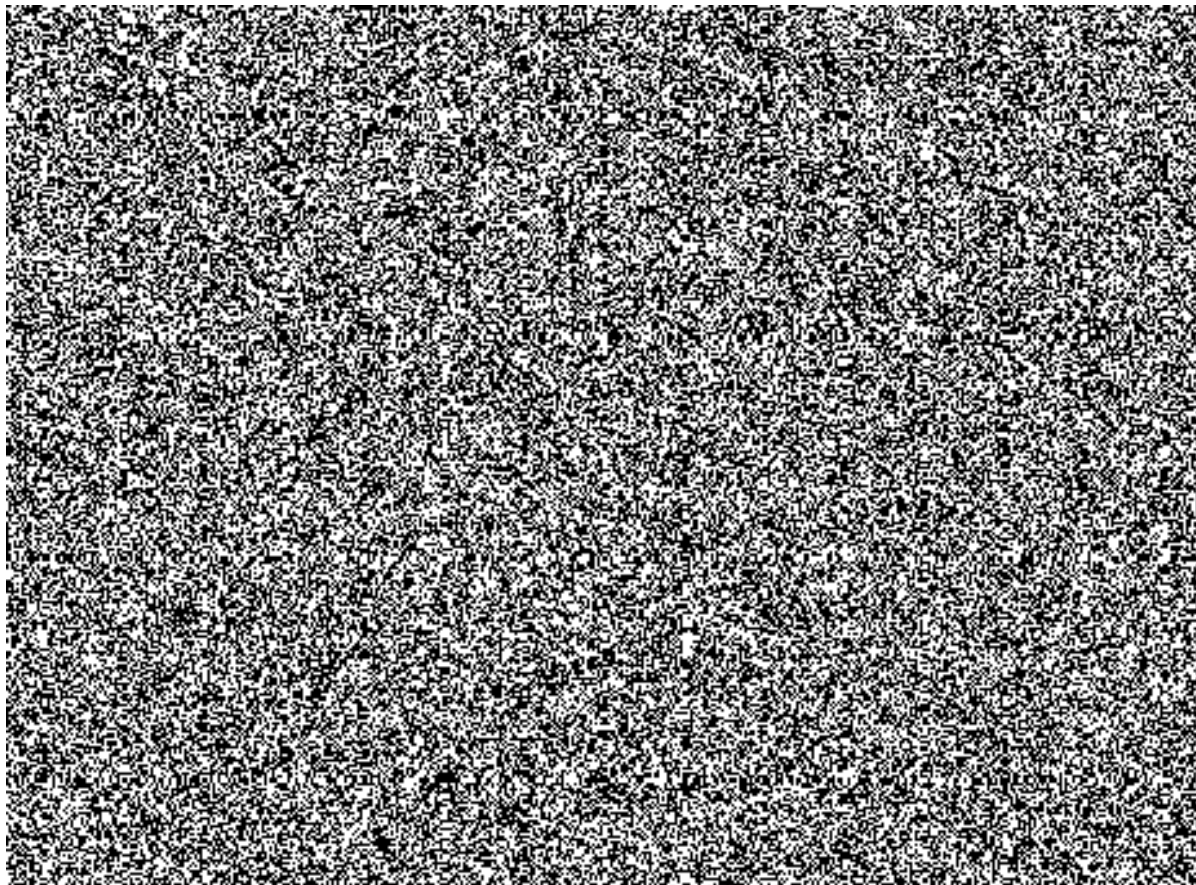

tlačítko pro odstranění pole označeného tlačítkem myši (Odpovědná osoba) z vybraných sloupců

Třídění

Po vybrání kritérií třídění je priorita určována shora dolů: primární seřazení dle odpovědné osoby a potom dle NS. Pro změnu priority jsou ikony , které posouvají označená třídící kritéria.

Příklad:

4175600009	Obvodní oddělení Zruč nad Sázavou	P	KH
4175600010	Obvodní oddělení policie Vrды	P	KH
4175600011	Pořádková jednotka Kutná Hora	M	KH
H4103199	Sklad DHM OŘ Kladno	S	KL
H4103999	Sklad DHM OŘ Kladno převody	S	KL
S4103199	Sklad DDM OŘ Kladno	S	KL
S4103999	Sklad DDM OŘ Kladno Převody	S	KL
4100002043	KL Skupina krizového řízení	O	KL
4100002044	KL Operační středisko	P	KL
4100002045	KL Oddělení vnitřní kontroly	O	KL
4100002046	KL Oddělení služební přípravy	O	KL

Filtr

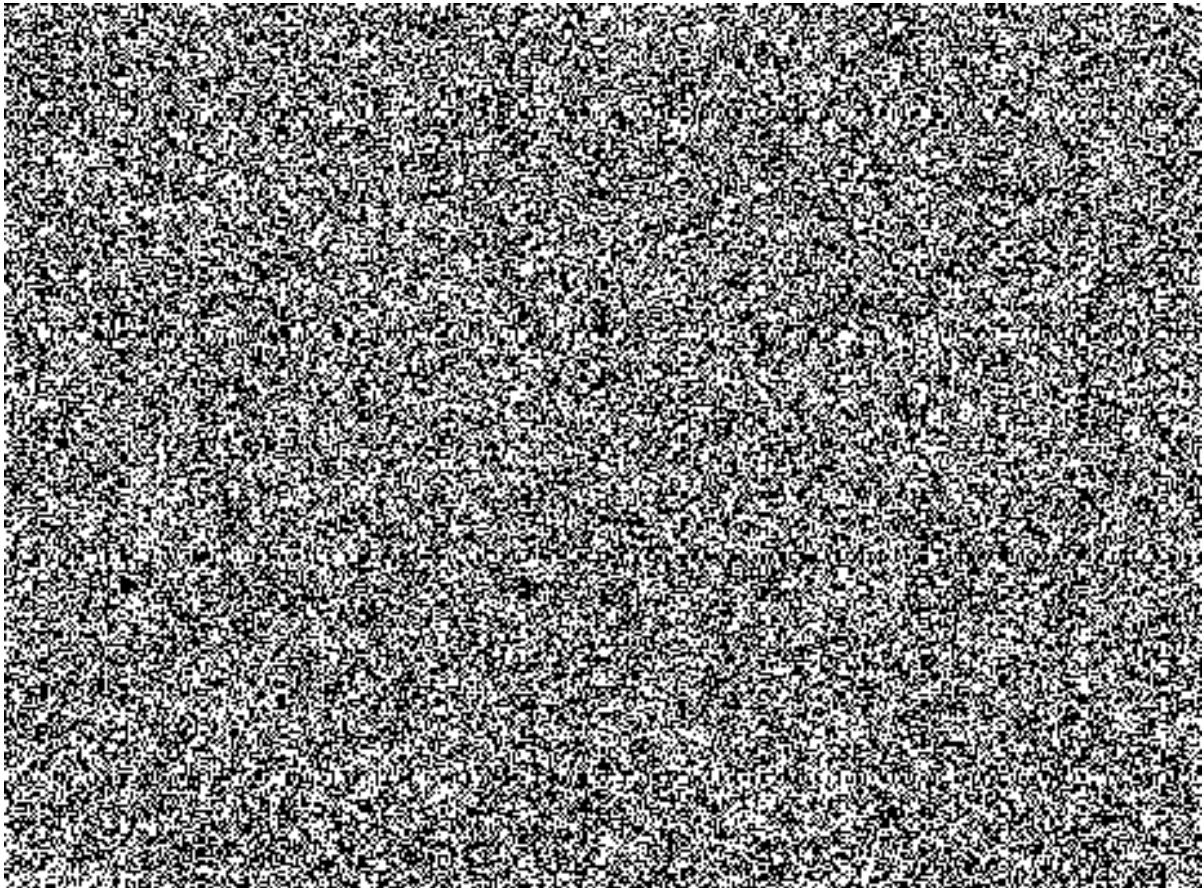

Kritéria filtru - vybraná pole, podle jejichž hodnot budou data filtrována

Zás.sloupců - pole, ze kterých je možné vybírat kritéria filtru

tlačítko pro přesun pole označeného tlačítkem myši (Nákl.středisko) do kritérií filtru

tlačítko pro odstranění pole označeného tlačítkem myši (Druh nákl.střediska) z kritérií filtru

Pro výběr polí kritéria filtru platí pravidlo, že všechna vybraná kritéria platí současně - **pravidlo "a zároveň"**

potvrzení vybraných kritérií filtru

Stanovení hodnoty kritérií filtru

Stanovit hodnoty kritérií filtru

Výběr

Druh nákl.střediska	P	Do	
---------------------	---	----	--

Zadání konkrétních hodnot vybraných kritérií.

potvrzení vybraných polí pro zobrazení sloupců

uložení vytvořeného layoutu - viz dále

uložení layoutu

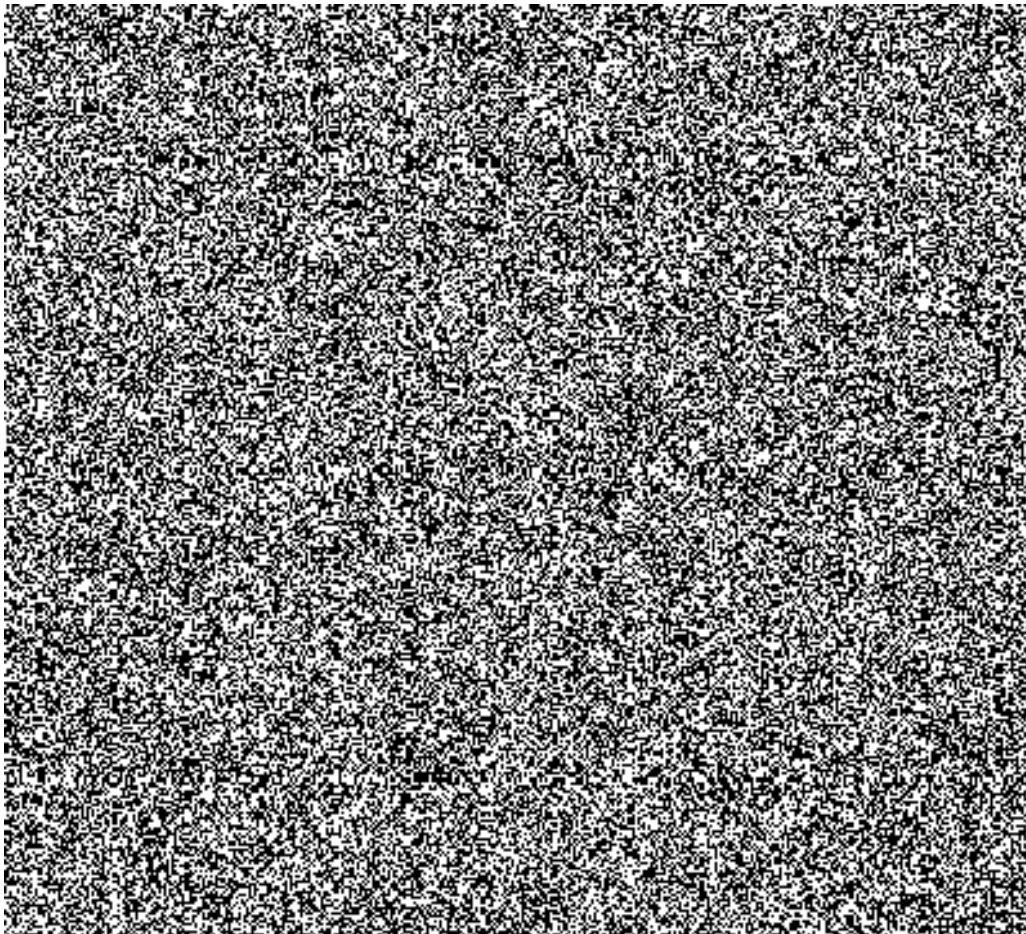

Uložení layoutu - identifikace = jednoznačné ID

Označení - popis layoutu

Uživat.specifické - **vždy zaškrtnout**, zajistí přístup na daný layout pouze uživateli, který si ho založil.

Layout pro více uživatelů

Není zaškrtnuto pole Uživat.specifické.

Identifikace layoutu = /XXXX... (kde XXXX je účetní okruh)

výběr layoutu

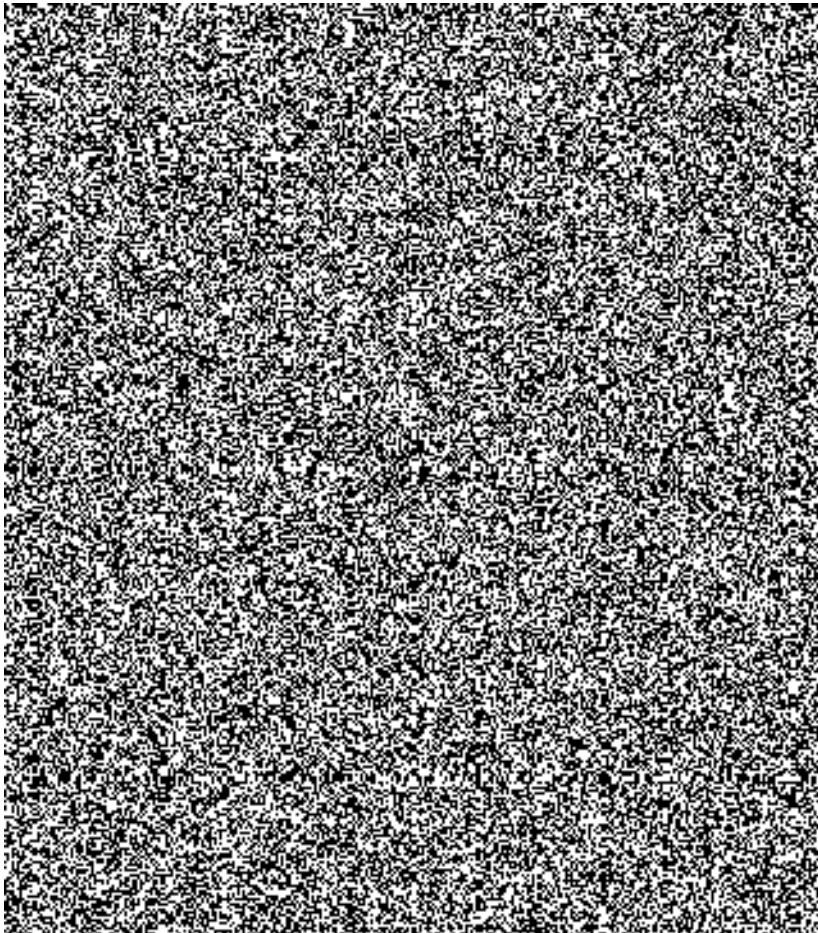

Výběr se provede kliknutím myši na vybraný layout.

V modulu CO je možné s layouty pracovat v transakcích:

KSB1 - Nákl.stř.: Skutečné jednotlivé položky

KSB5 - Doklady nákl.účet.: Sk.náklady

KS13 - Nákl.střediska: Výkaz kmenových dat

KA23 - Nákl.druhy: Výkaz kmenových dat

KOB1 - Zakázky: Skutečné jednotlivé položky

KOK5 - Vnitropodnikové zakázky

Standardní hierarchie

Zobrazuje ekonomickou strukturu rezortu a jsou do ní zařezena všechna nákladová střediska bez ohledu na jejich platnost. Nákladová střediska jsou ve standardní hierarchii zařazena do uzlů standardní hierarchie.

Zobrazení standardní hierarchie nákladových středisek

Transakce: **OKENN**

Controlling-analytik → Účetnictví nákladového střediska → Kmenová data → Standardní hierarchie → OKENN ZOBRAZIT

Při prvním spuštění transakce se zobrazí informační text:

Standardní hierarchie nákladového střediska

Nacházíte se na vstupní obrazovce pro zobrazení *Standardní hierarchie nákladových středisek*.

Rozsah funkce

Obrazovka se člení na tři oblasti:

- V levé **oblasti výběru** můžete pomocí kritérií pro vyhledávání vyhledávat nákladová střediska a skupiny nákladových středisek standardní hierarchie.
- Vybrané objekty pak můžete převzít dvojitým kliknutím do centrální **přehledové oblasti**. Tam se znázorní ve svém přiřazení ke standardní hierarchii nákladového střediska.
- Ve spodní **detailní oblasti** se kmenová data zobrazí pro právě dané objekty.

Činnosti

1. V **oblasti výběru** v rámci *Vyhledávání podle* vyberte nákladové středisko nebo skupinu nákladových středisek. Vyhledávání popřípadě dále omezte, např. uvedením označení nebo klíče.
2. V **oblasti výběru** klikněte na vybraný objekt. Obdržíte seznam Vámi vybraných objektů.
3. Převezměte požadovaný objekt pomocí dvojitého kliknutí do **přehledové oblasti**. Zde můžete objekty posunovat pomocí **drag and drop** v rámci standardní hierarchie.

Objekt můžete také z **oblasti výběru** přetáhnout do **přehledové oblasti** pomocí **drag and drop**.

4. Aby bylo možno zobrazit kmenová data pro objekt, vyberte požadovaný objekt do hierarchického znázornění pomocí dvojkliku. V **detailní oblasti** Vám budou nabídnuta kmenová data pro zobrazení tohoto objektu.

V části Hledání po kliknutí na Skupina nákladových středisek se zobrazí:

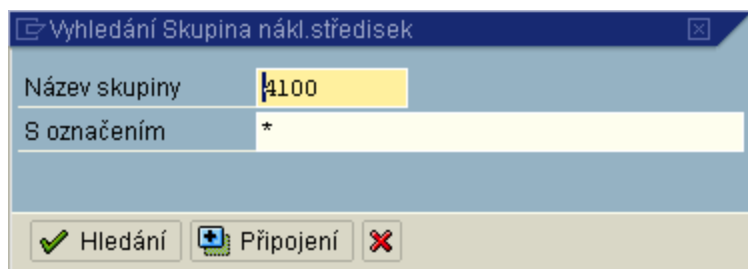

Do pole Název skupiny je třeba zapsat hodnotu **vrcholového uzlu pro daný účetní okruh**.

Po vyhledání skupiny se tato zobrazí dvojklikem v přehledové oblasti (4100).

Výstupní obrazovka:

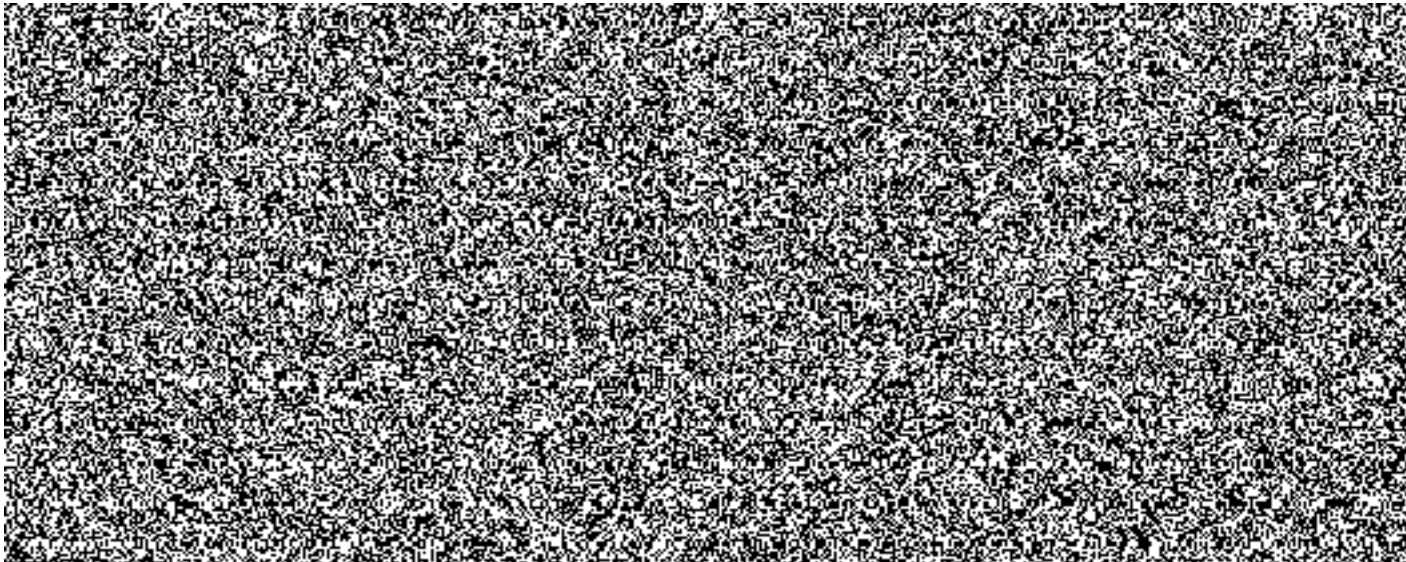

 Manažer objektů tlačítko pro zavření (otevření) levé části okna.

 ikona pro zavření obrazovky Detailu pro skupinu.

 ikona pro volbu období zobrazení:

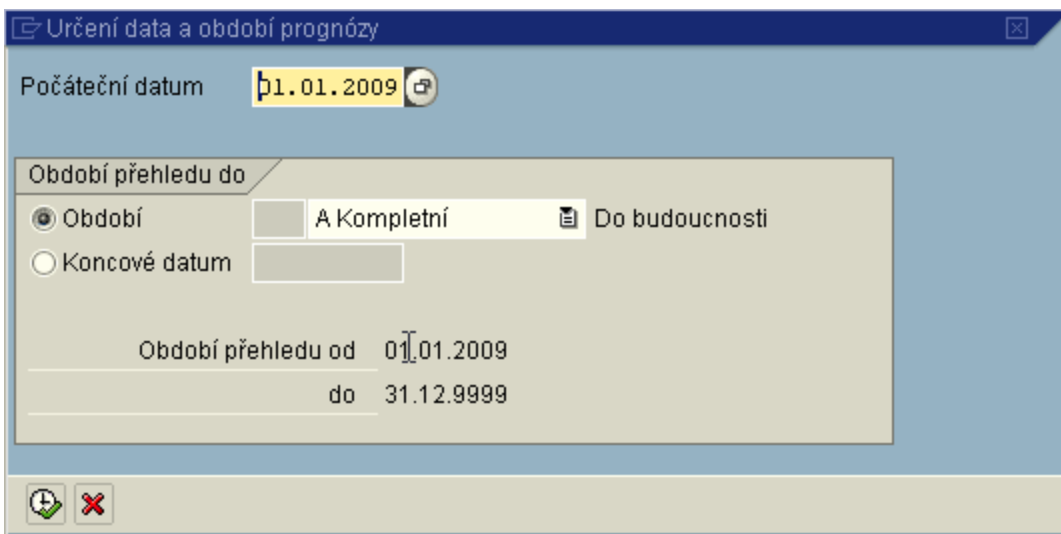

Určení data a období prognózy

Počáteční datum 1.01.2009

Období přehledu do

Období A Kompletní Do budoucnosti

Koncové datum

Období přehledu od 01.01.2009

do 31.12.9999

 ikona pro výběr zobrazených sloupců:

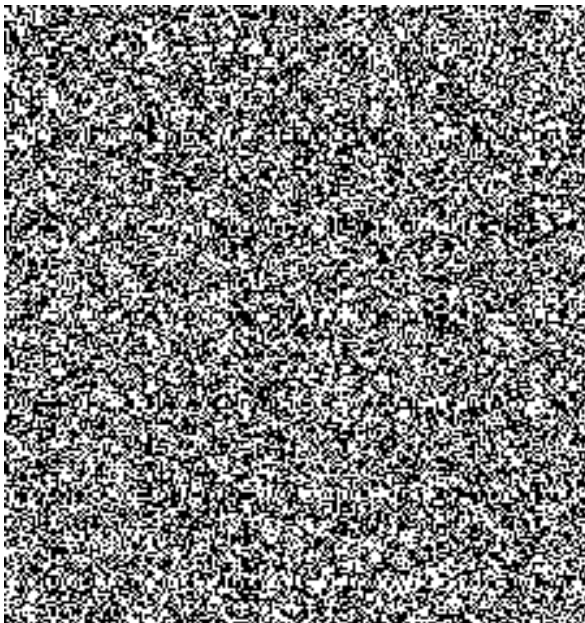

Pro zobrazení detailu skupiny nebo nákladového střediska - dvojklik myši na zvolený údaj.

ikona pro tisk standardní hierarchie pro skupinu označenou kurzorem myši. Otevře se nové okno, ze kterého se zelenou šipkou vrátíte zpět do zobrazení.

středisek

středisek jsou zakládány c

O Změny ve skupinách mohou

provádět jednotlivé účetní okruhy.

Zakládání skupin nákladových středisek mimo jejich standardní hierarchii je v kompetenci centrální správy a vybraných uživatelů jednotlivých účetních okruhů. Odbor účetnictví a statistiky na základě požadavku založí skupinu nákladových středisek. Ve správě účetního okruhu je potom její údržba.

Pravidla pro údržbu skupin nákladových středisek:

- značení skupin nákladových středisek mimo standardní hierarchii má vždy strukturu **Zxx** (xx je zkrácené číslo účetního okruhu)
- tyto skupiny mohou obsahovat jak podskupiny, tak i uzly standardní hierarchie
- správa je povolena v operacích:

1. Přidání nákladového střediska do skupiny Zxx

2. Odebrání nákladového střediska ze skupiny Zxx

3. Přesun nákladového střediska pod jinou skupinu Zxx

4. Založení nové podskupiny nákladových středisek Zxx

5. Přidání již existující podskupiny Zxx- nebo uzlu standardní hierarchie do skupiny Zxx

6. Odebrání podskupiny Zxx- nebo uzlu standardní hierarchie ze skupiny Zxx

7. Přesun podskupiny Zxx- nebo uzlu standardní hierarchie na jinam v rámci skupiny Zxx

8. Výmaz podskupiny nákladových středisek Zxx-

V rámci údržby skupiny nákladových středisek není možné měnit obsah uzlů standardní hierarchie v této skupině obsažených:

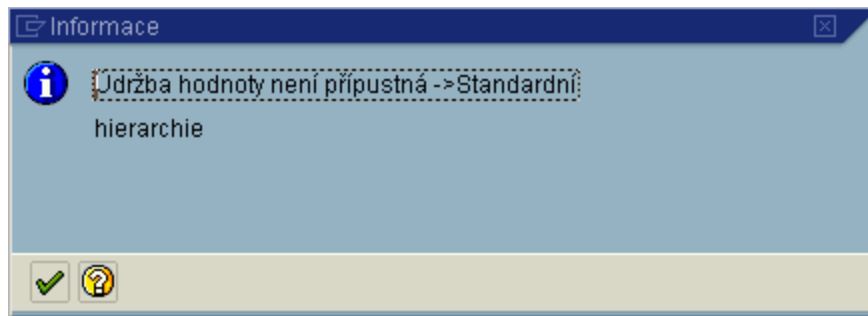

Transakce: KSH2

Controlling-správce nákladových středisek → Skupina nákladových středisek → KSH2 Změna

Vstupní obrazovka:

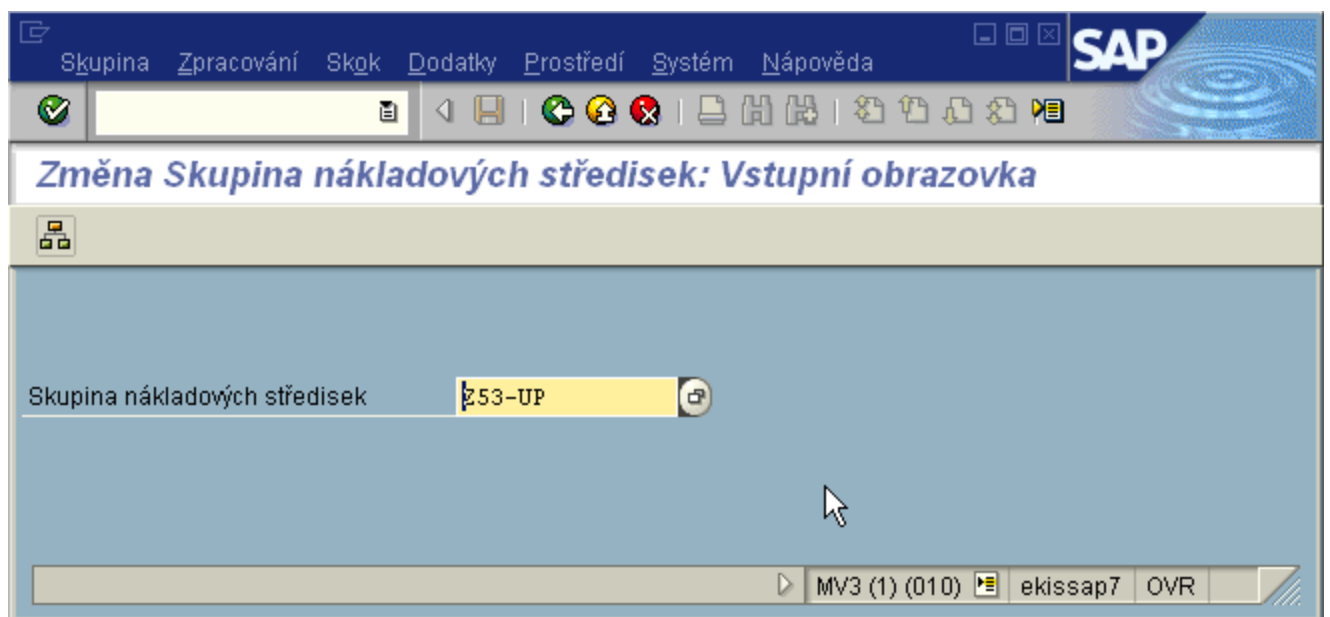

Skupinu nákladových středisek, kterou chceme spravovat, zobrazíme pomocí ikony hierarchie .

Pracovní obrazovka:

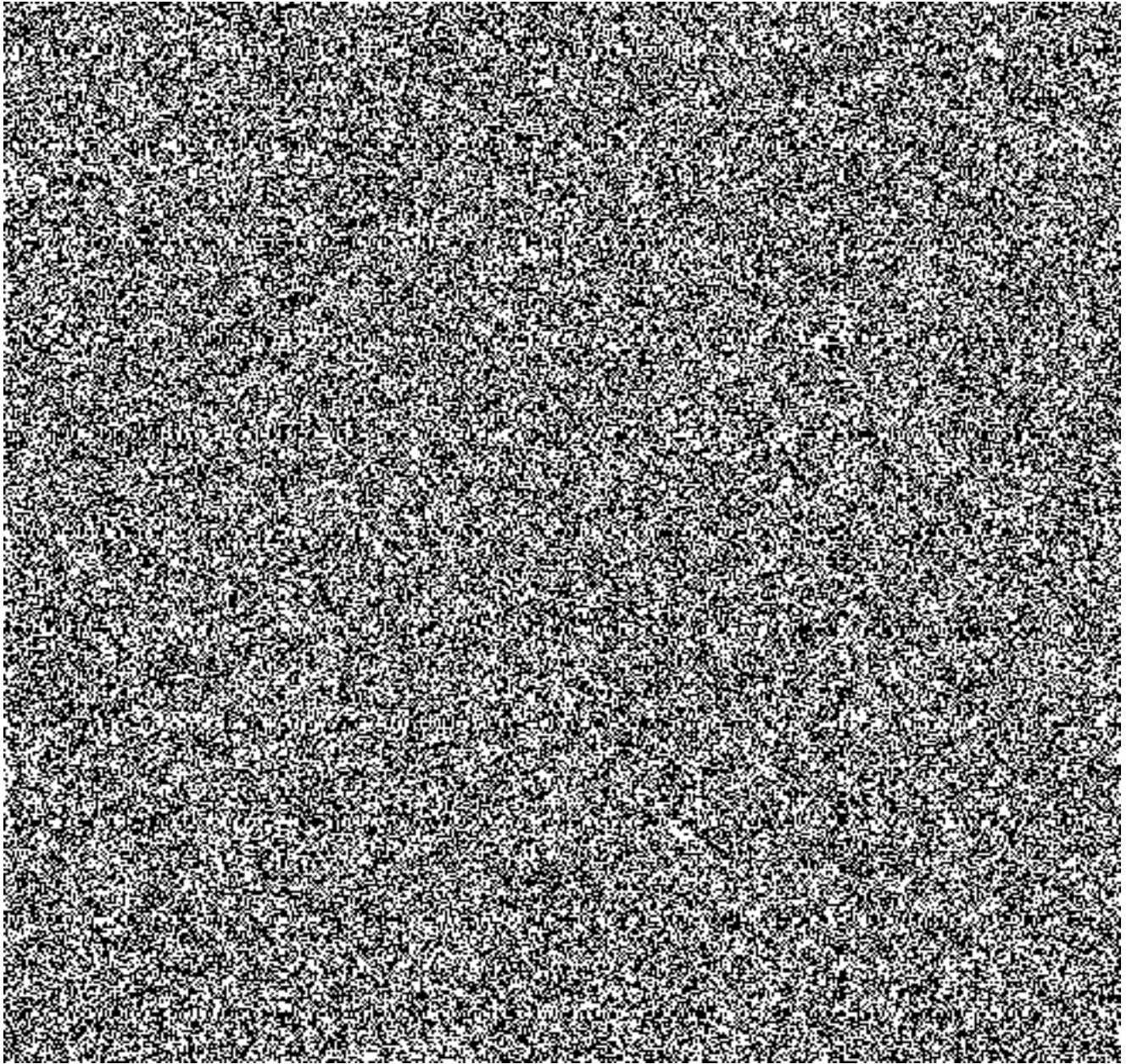

Struktura zobrazené skupiny:

- pod skupinu Z53-UP jsou přímo podřazena nákladová střediska - ruční údržba
- podřazená skupina Z53-NRVS - ruční údržba nákladových středisek ve skupině
- podřízená skupina 53KS-UP-D - uzel standardní hierarchie - automatická správa bez možnosti ruční údržby

Popis práce na obrazovce změny:

ikony pro úplné rozbalení a sbalení skupiny.

tlačítko pro zobrazení kmenového záznamu nákladového střediska označeného kurzorem myši.

Lze měnit **názvy** všech skupin nákladových středisek Zxx (červené písmo v aktivním okně). Pokud jsou tyto skupiny použity v dalších skupinách, změní se jejich název i tam. Názvy uzlů standardní hierarchie měnit nelze.

V případě provádění více změn (přidání, odebrání) v jednom souvislém procesu údržby, systém průběžně vyzývá k ukládání změn.

Po provedených změnách skupinu nákladových středisek uložte.

1. Přidání nákladového střediska do skupiny Zxx

Kurzorem myši označit skupinu, do které chci přidat nákladové středisko a použít ikonu

Do nově přidanych poli lze napsat čísla nákladových středisek jednotlivě nebo intervalem:

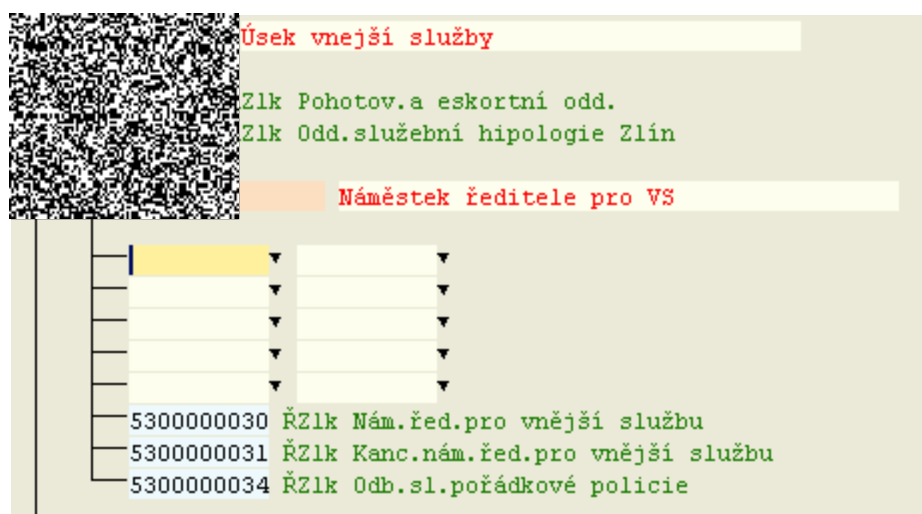

Přidání se doplní názvy nákladových středisek.

Pokud je možné nákladové středisko již ve skupině obsaženo (např. v jiné podskupině), systém automaticky upozorní:

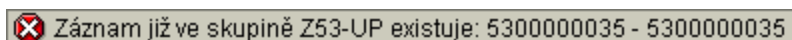

2. Odebrání nákladového střediska ze skupiny Zxx

Kurzorem myši označit nákladové středisko a použít ikonu pro označení . Vybrané nákladové středisko bude označeno pro jeho údržbu ve skupině:

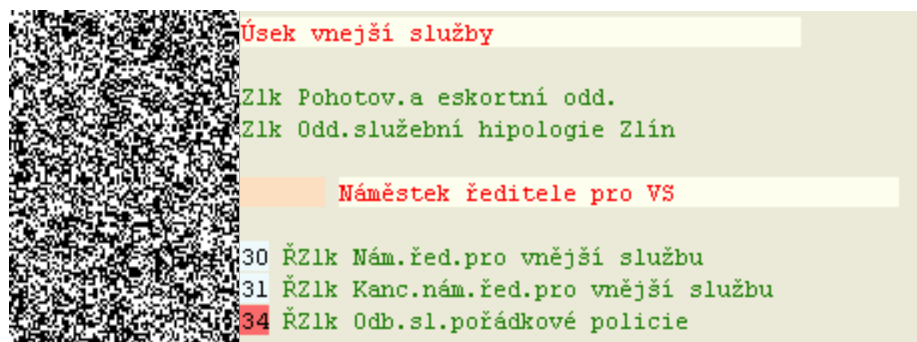

Pokud je označeno nesprávné nákladové středisko, lze označení zrušit ikonou  .

Pro odstranění označeného nákladového střediska ze skupiny je ikona .

3. Přesun nákladového střediska pod jinou skupinu Zxx

Označení nákladového střediska  (stejně jako v bodě 2).

Označení kurzorem myši skupiny nákladových středisek, do které ho chceme přesunout a použít ikonu .

Lze také označit kurzorem myši přímo nákladové středisko v jiné skupině, za které se označené nákladové středisko má zařadit a použít ikonu  . Tento postup lze použít i v rámci jedné podskupiny Zxx- pro změnu pořadí nákladových středisek.

4. Založení nové podskupiny nákladových středisek Zxx

Založení skupiny na stejné úrovni jako skupina (uzel standardní hierarchie) označená kurzorem myši a použitím tlačítka .

Založení podskupiny podřízené hlavní skupině nebo jiné podskupině (není možné podřizovat uzlu standardní hierarchie) označené kurzorem myši použitím tlačítka .

Otevře se aktivní pole pro zadání nové podskupiny, jejíž označení musí začínat **Zxx** a názvu. Pod něj lze přiřadit potom nákladová střediska dle bodu 1.

5. Přidání již existující podskupiny Zxx- nebo uzlu standardní hierarchie ze skupiny Zxx

Postup je stejný jako u bodu 4 pouze do označení napsat již existující skupinu nebo uzel. klávesou Enter se doplní jak název skupiny nebo uzlu, tak i přiřazená nákladová střediska.

6. Odebrání podskupiny Zxx- nebo uzlu standardní hierarchie ze skupiny Zxx

Označení uzlu standardní hierarchie .

Pro odstranění označeného uzlu nebo podskupiny ze skupiny je ikona  . Uzly standardní hierarchie lze vždy pouze odstraňovat, nikoliv mazat. Pokud je odstraněna podskupina Zxx-, zůstane v systému zachována, pouze nebude součástí měněné skupiny.

7. Přesun podskupiny Zxx- nebo uzlu standardní hierarchie na jinam v rámci skupiny Zxx

Označení podskupiny nebo uzlu standardní hierarchie .

Při přesunech lze označenou skupinu nebo uzel podřít jinou skupině (nelze podřizovat uzlu standardní hierarchie): Označení kurzorem myši skupiny Zxx nebo jiné podskupiny, které má být označená podskupina nebo uzel nově podřizen a použít ikonu .

Pokud chci označenou skupinu nebo uzel přesunout na stejnou úroveň jako jiný uzel nebo podskupina: Označení kurzorem myši skupiny nebo uzlu, za nějž se na stejnou úroveň podskupina nebo uzel přemístí ikonou  . Tento postup lze použít i pro změnu pořadí podskupin v rámci jedné úrovně skupiny.

8. Výmaz podskupiny nákladových středisek Zxx-

Označení podskupiny nákladových středisek .

Výmaz se provádí ikonou .

Vždy se objeví obrazovka:

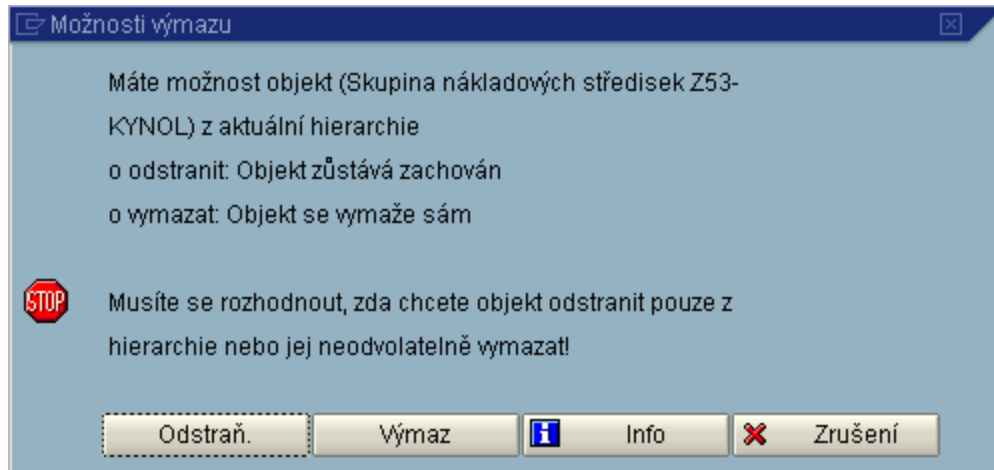

Zvolte výmaz a vybraná podskupina nákladových středisek bude vymazána jak ze skupiny, tak i definitivně ze systému.

Výmaz je proveden již ikonou Výmaz, aniž by bylo ještě třeba změny ukládat - krok nevratný!!!!

Doporučení:

Před prováděním výmazu si zkontrolujte, zda podskupina nákladových středisek není použita ještě v jiných skupinách (v těchto by byla taktéž vymazána!!!

Označení podskupiny nákladových středisek .

ikona pro zobrazení přehledu použití skupiny:

výběr oblastí, ve kterých chceme zobrazit použití

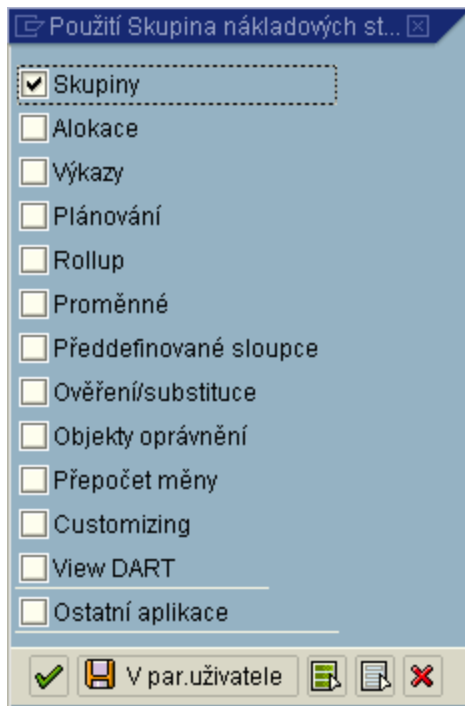

Výstupní obrazovka:

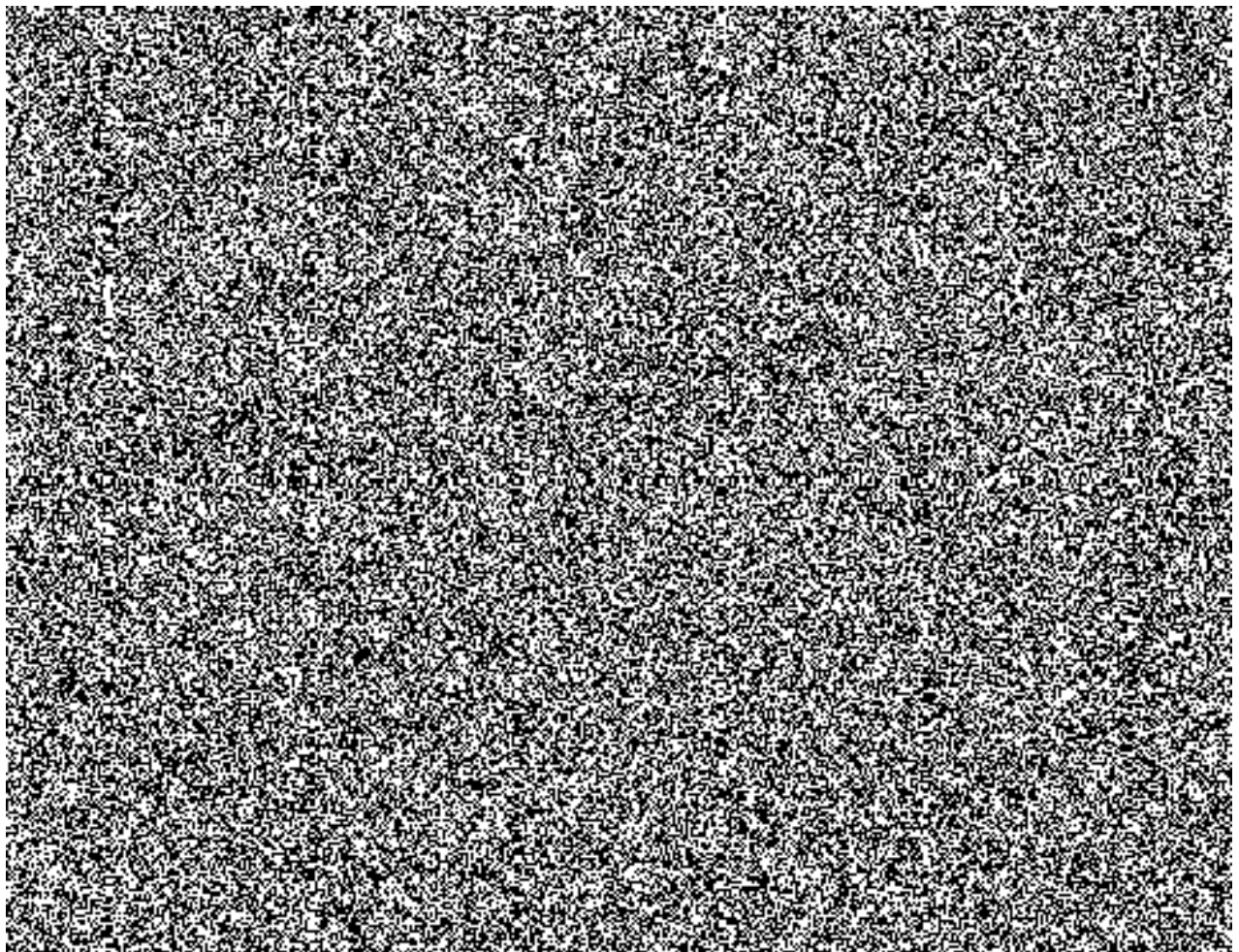

Tato podskupina se nikde jinde, než v této skupině nepoužívá, tudíž je možné ji vymazat.

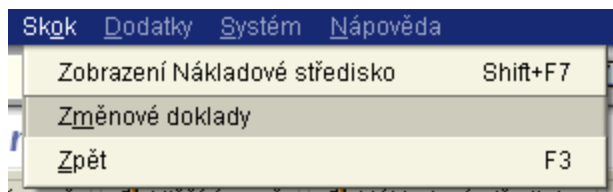

Zobrazení změn provedených ve skupině nákladových středisek

Kurzorem myši označit skupinu nákladových středisek, pro kterou se má zobrazit seznam změnových dokladů.

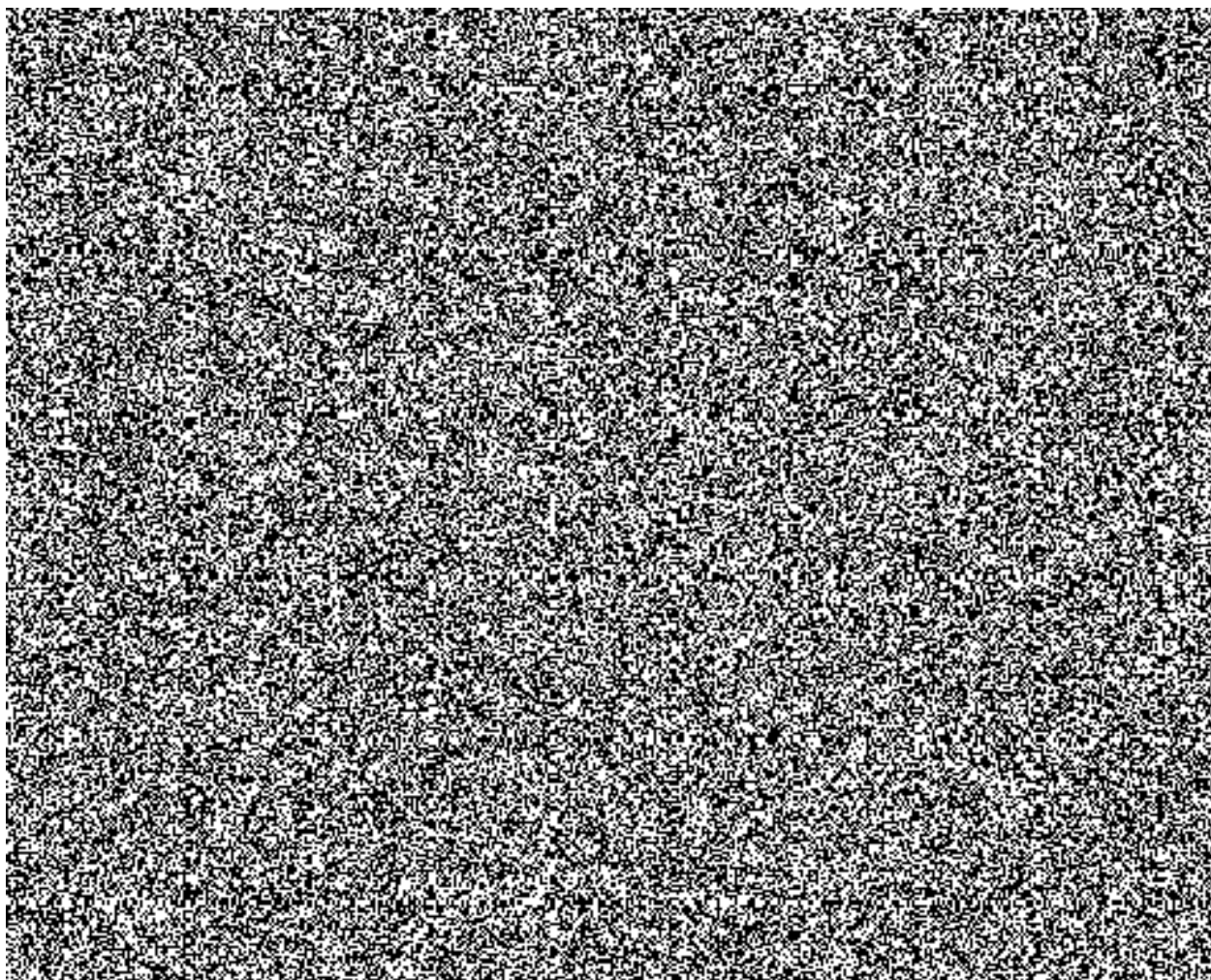

Obrazovka dokladů:

V případě této skupiny byl proveden její výmaz spolu s intervalem nákladových středisek -   Poté byla tato skupina nově založena dne 9.9.2010 uživatelem 706674.

Seznam nákladových středisek-majetek na nákladových střediscích

Transakce: ZPLATNS1

Controlling-analytik → Účetnictví nákladových středisek → Kmenová data → Evidence majetku → ZPLATNS1 Evidence maj. na NS

Seznam nákladových středisek, na kterých je vedena operativní evidence majetku, ale jejich platnost je menší než vybraná - nejsou již platná v daném roce.

Vstupní obrazovka:

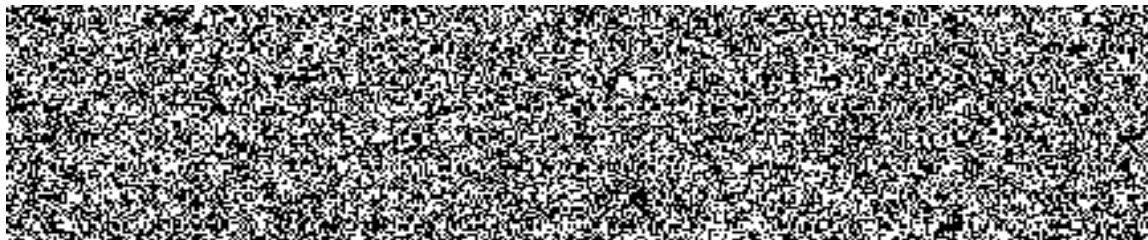

Při zadávání platnosti do je třeba obezřetnost ve 4.Q. roku, kdy již mohou být založeny kmenové záznamy nákladových středisek pro následující rok.

Transakce: ZPLATNS1

Controlling-analytik → Účetnictví nákladových středisek → Kmenová data → Evidence majetku → ZPLATNS1 Evidence maj. na NS

Seznam nákladových středisek s informací, zda je na nich vedena operativní evidence majetku.

Vstupní obrazovka:

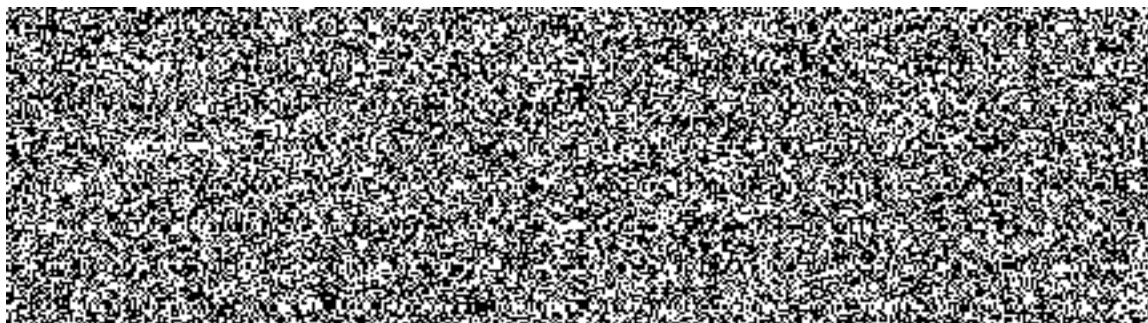

Při zadávání platnosti do je třeba obezřetnost ve 4.Q. roku, kdy již mohou být založeny kmenové záznamy nákladových středisek pro následující rok.

Výstupní obrazovka:

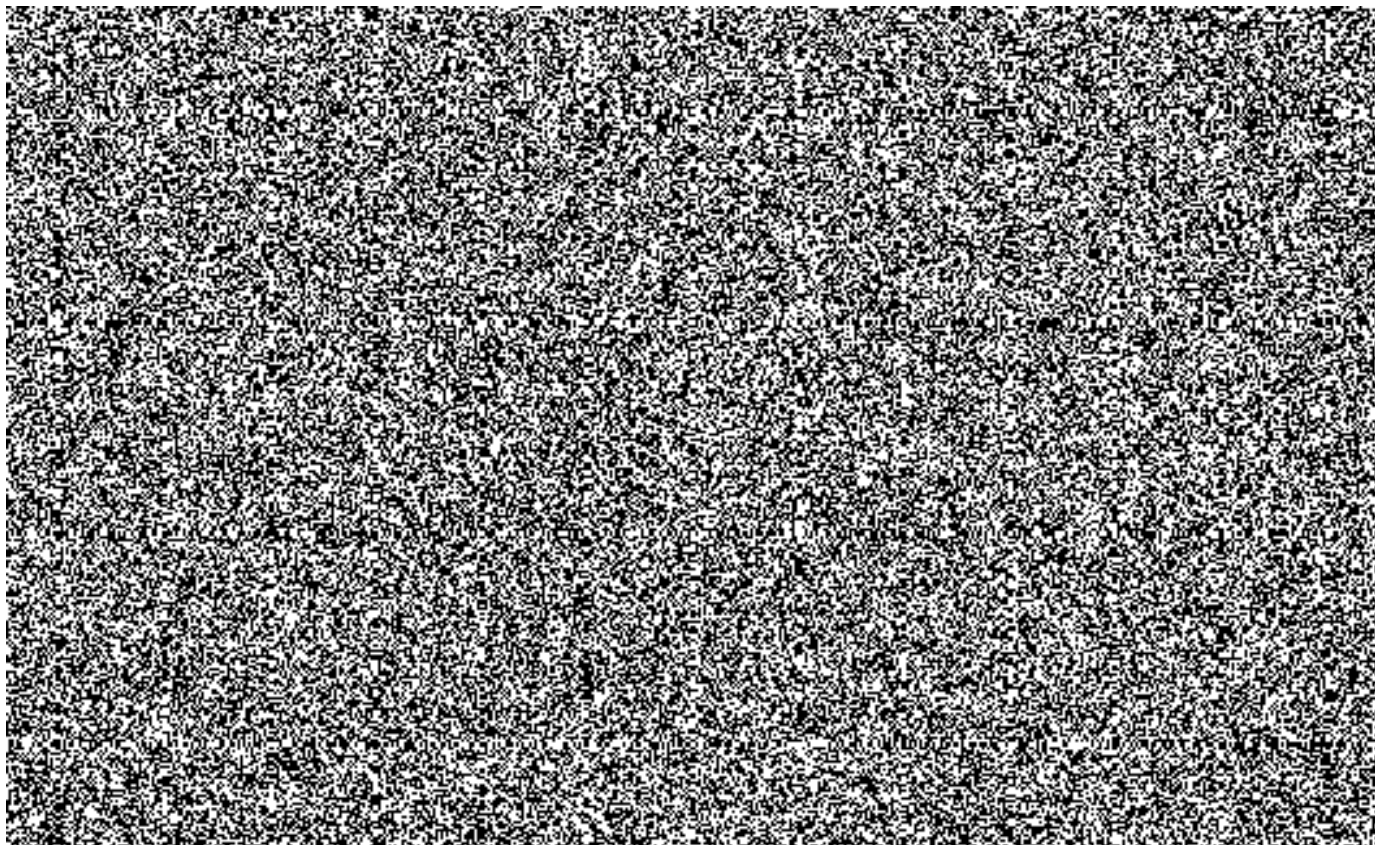

Výstupní sestava obsahuje informace:

- účetní okruh
- ID nákladového střediska
- označení nákladového střediska
- uzel standardní hierarchie
- platnost do
- odpovědná osoba (kdo provádí inventarizaci majetku)
- zda je vedena evidence majetku (je - není)
- modul, ve kterém je vedena evidence majetku (DM, AM)
- náklady na nákladovém středisku v daném roce

Informační systém nákladových středisek

Informační systém nákladových středisek slouží pro sledování nákladů a výnosů na nákladových střediscích.

Obecné vyplnění vstupní obrazovky výkazu - popis polí

Vstupní obrazovka všech výkazů je totožná nebo obdobná a vyplňuje se shodně dle níže uvedených obecných pravidel.

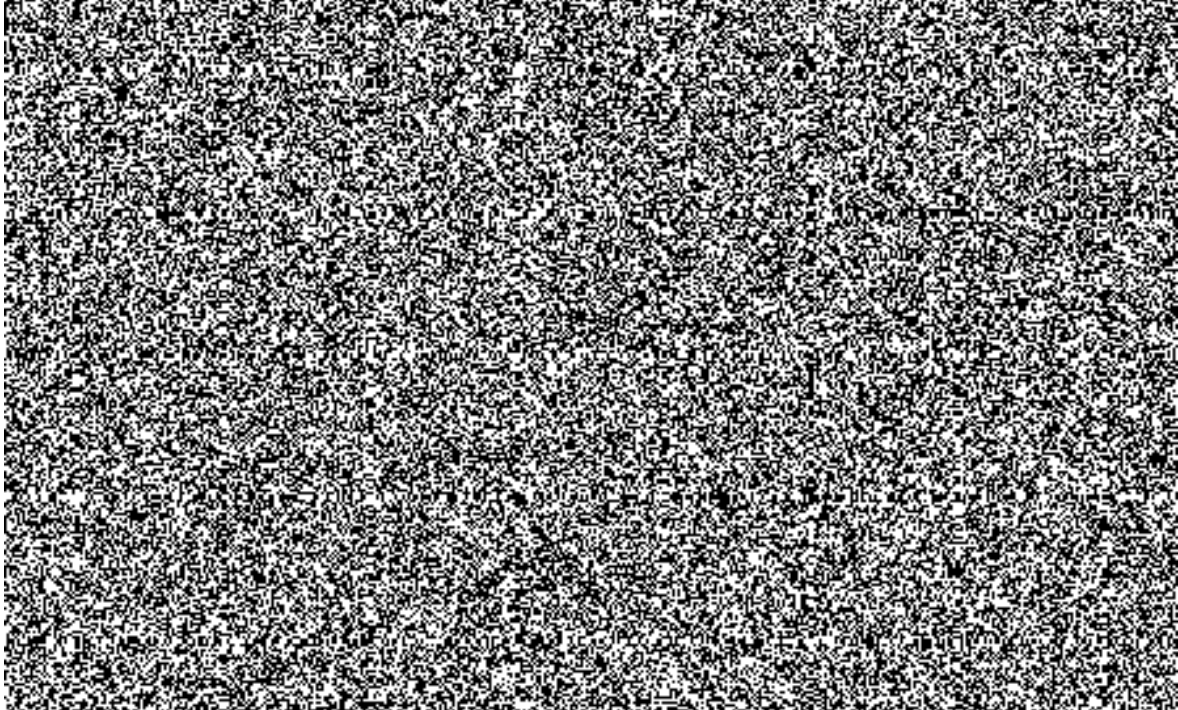

Příklad: výkaz Nákl.střediska: Skut./plán/odchylka - transakce: S_ALR_87013611.

Výběr hodnot:

Nákladový okruh - ROMV (rozpočtové organizace) nebo POMV (příspěvkové organizace)

Fiskální rok - zadání roku, za který chce uživatel náklady zobrazit

Od období - zadání měsíce, od kterého chce uživatel náklady zobrazit

Do období - zadání měsíce, do kterého chce uživatel náklady zobrazit

Verze plánu - vždy 0

Výběr skupin:

Skupina nákl. stř. - zadání vybrané skupiny nákladových středisek, za kterou chce uživatel dané náklady vyhodnotit. **Skupiny nákladových středisek pro celé účetní okruhy.**

nebo hodnota/y - zadání konkrétního nákladového střediska (intervalu nákladových středisek), za které chce uživatel dané náklady vyhodnotit

Skupina nákl. druhů - zadání vybrané skupiny nákladových druhů, za kterou chce uživatel dané náklady vyhodnotit. Příklady skupin nákladových druhů jsou uvedeny na stránce **skupiny nákladových druhů.**

nebo hodnota/y - zadání konkrétního nákladového druhu (intervalu nákladových druhů), za který chce uživatel dané náklady vyhodnotit.

Není možné do vstupní obrazovky zadat **zároveň** skupinu a hodnoty.

Skupiny ve strukturách nákladových středisek a nákladových druhů ve výkaze vytváří hierarchii sumarizace hodnot.

Při zadání konkrétních hodnot nákladových středisek nebo nákladových druhů je k dispozici možnost vícenásobného výběru :

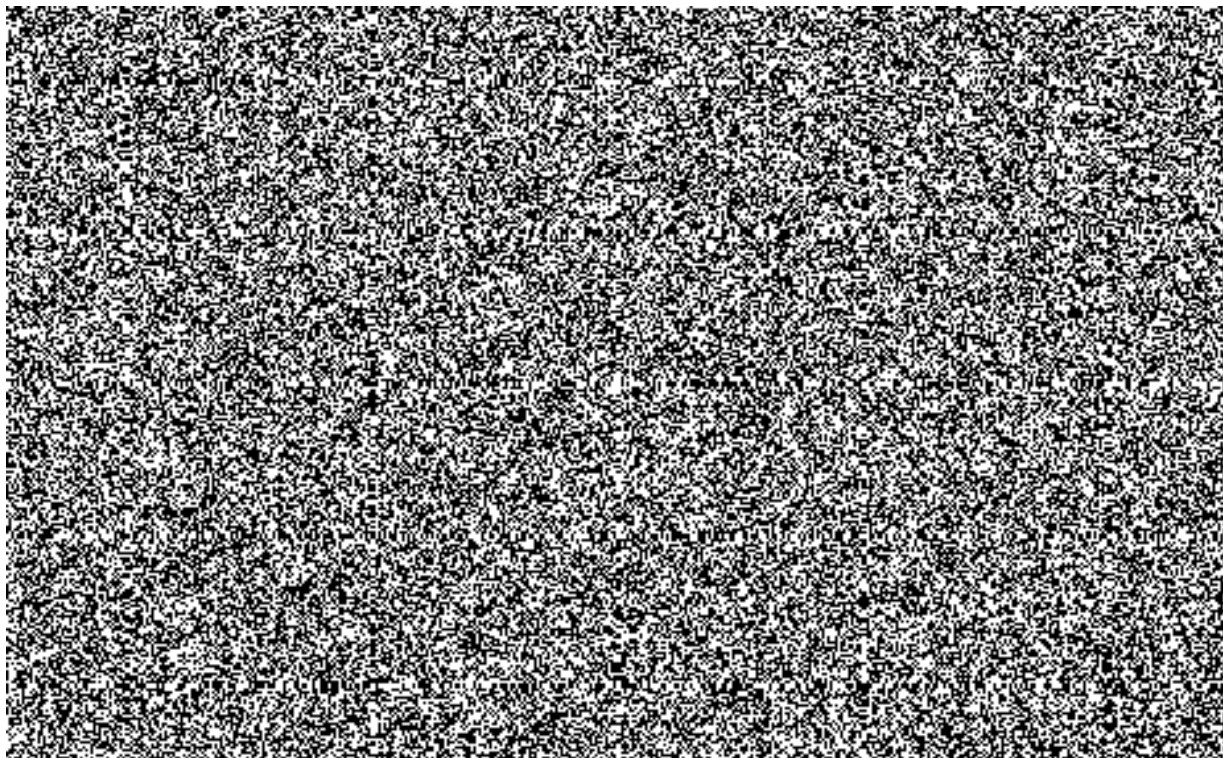

Pokud do vícenásobného výběru je žádoucí načíst seznam z externího souboru je nejjednodušší cestou: v aplikaci Excel vytvořit seznam, ten zkopírovat pomocí **Ctrl+C** a načíst pomocí ikony .

Po zadání vícenásobného výběru se ikona změní na .

Varianta výběru

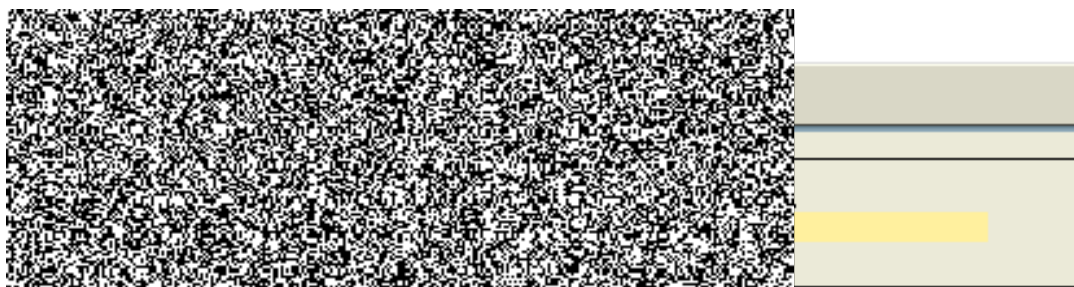
Po vyplnění všech parametrů vstupní obrazovky je možné jejich uložení pro další využití při tvorbě výkazu . Vytvoří se Varianta výkazu:

Poté při každém dalším otevření vstupní obrazovky daného výkazu se zobrazí ikona . Po kliknutí na tuto ikonu se zobrazí obrazovka:

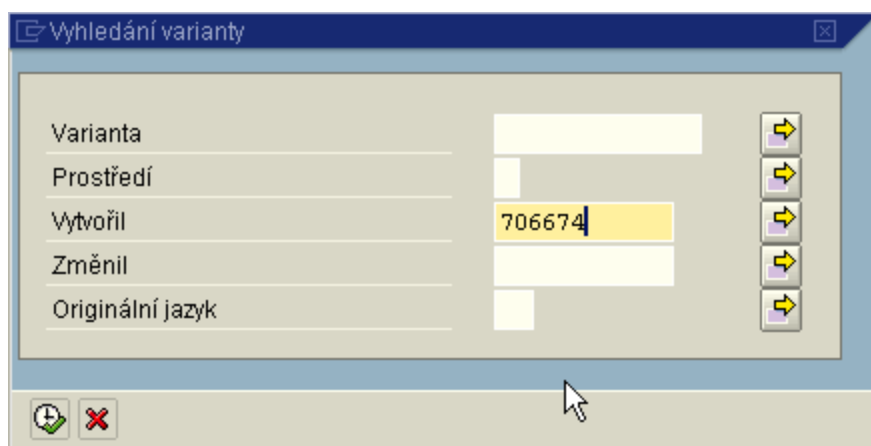

Po zadání uživatele, který variantu vytvořil se zobrazí seznam variant, ze kterých lze vybírat. Pokud uživatel uložil pouze jednu variantu, automaticky se přímo doplní hodnoty do polí pro výběr.

Zobrazení výkazu v aplikaci Excel

Vstupní obrazovka výkazu > Prostředí > Možnosti:

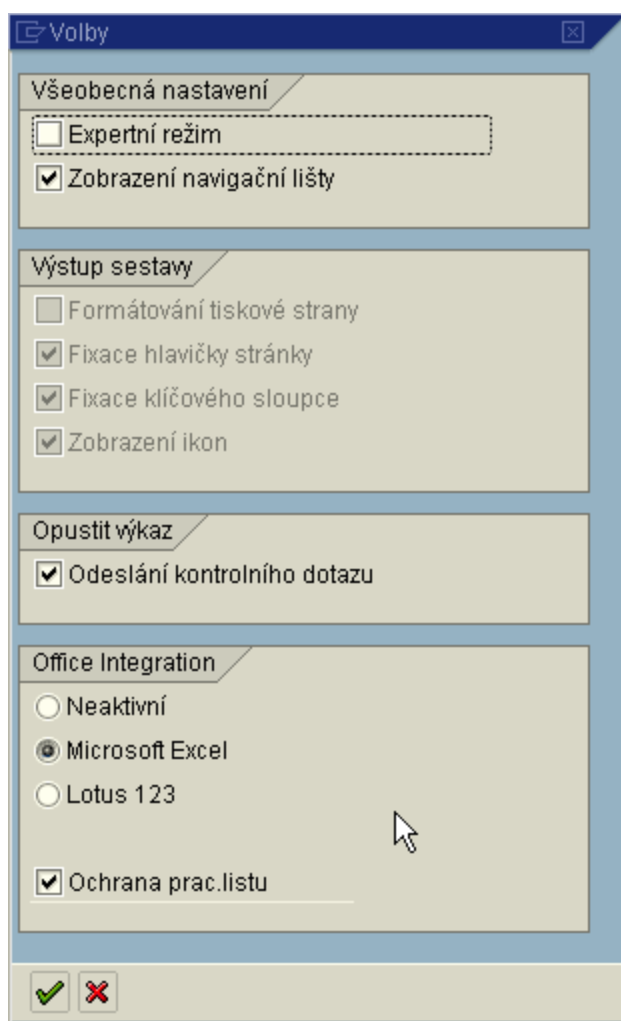

Toto nastavení zůstává v platnosti až do zrušení (tlačítko Neaktivní).

Nákl.střediska: Skut./plán/odchylka

Transakce: [S_ALR_87013611](#)

Charakteristika výkazu

Zobrazení celkových nákladů po jednotlivých nákladových druzích dle parametrů vstupní obrazovky.

Členění výkazu

Dle nákladových druhů.

Variace

Nákladové středisko, období

Použití

- odpověď na otázku: "Jaké náklady jsou na vybraných nákladových střediscích?"
- uživatel se pohybuje v rámci parametrů zvolených na vstupní obrazovce.
- nákladové druhy zobrazené ve výkaze jsou neměnné
- variabilně lze ve sloupci variace měnit skupinu nákladových středisek nebo konkrétní nákladová střediska
- dle hodnoty zvolené ve variaci Nákladové středisko se mění ve výkaze hodnota nákladových druhů
- ve variacích je možné přepnout na období - pro objekt primárně vybraný ve variaci Nákladové středisko
- potom se ve výkaze zobrazí nákladové druhy celkově za vybrané období

Vyplnění vstupní obrazovky

  [pravidla pro vyplnění vstupní obrazovky.](#)

Práce s výkazem

  [pravidla pro práci výkazy.](#)

Výstupní obrazovka:

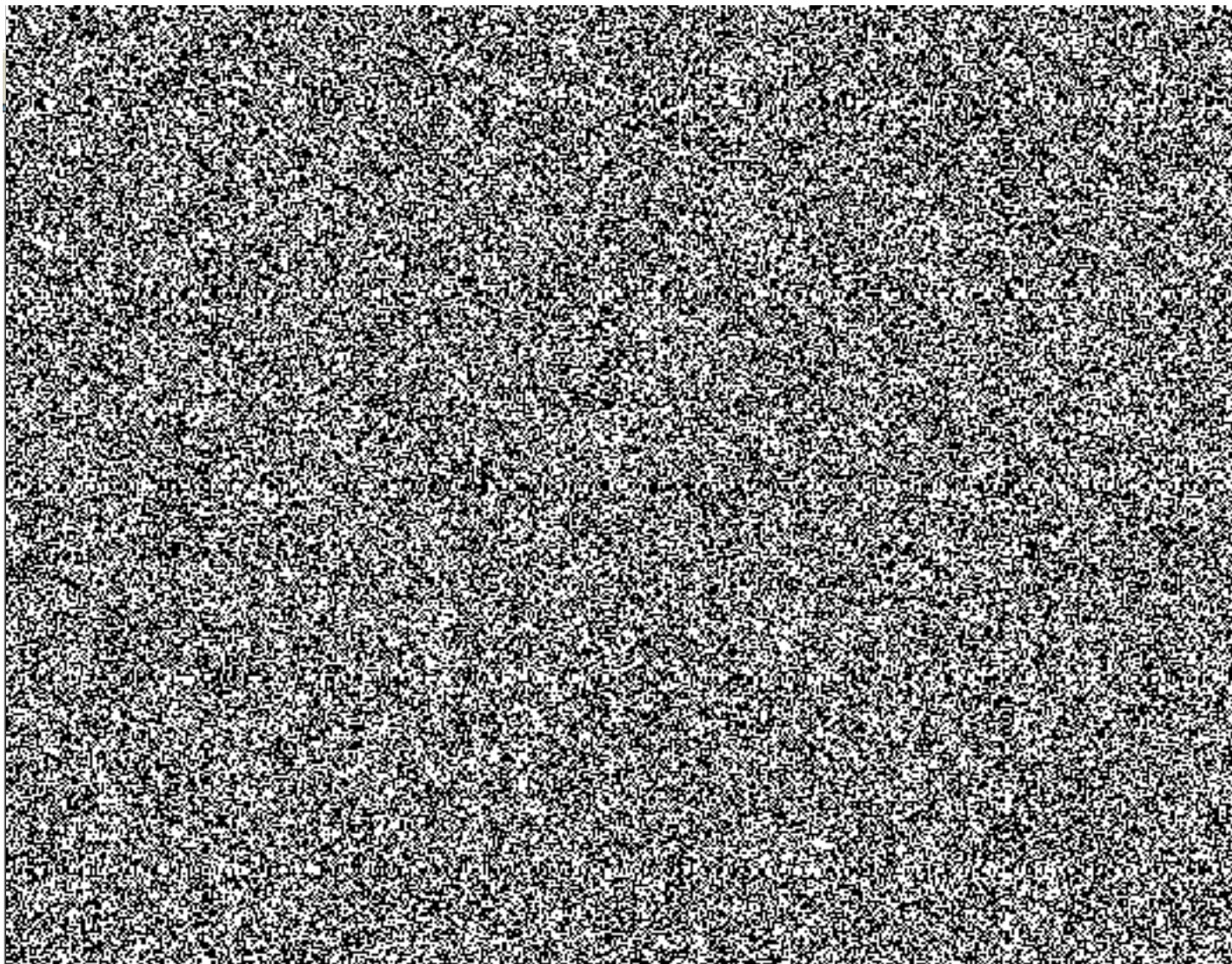

Srovnání plán/skutečnost - Oblast: Nákladová střediska

Transakce: [S_ALR_87013612](#)

Charakteristika výkazu

Zobrazení celkových nákladů po jednotlivých nákladových střediscích dle parametrů vstupní obrazovky.

Členění výkazu

Dle nákladových středisek.

Variace

Nákladový druh, období

Použití

- odpověď na otázku: "Na jakých nákladových střediscích jsou vybrané náklady?"
- uživatel se pohybuje v rámci parametrů zvolených na vstupní obrazovce.

- nákladová střediska zobrazená ve výkaze jsou neměnná
- variabilně lze ve sloupci variace měnit skupinu nákladových druhů nebo konkrétní nákladové druhy
- dle hodnoty zvolené ve variaci Nákladový druh se mění ve výkaze hodnota nákladových středisek
- ve variacích je možné přepnout na období - pro objekt primárně vybraný ve variaci Nákladový druh
- potom se ve výkaze zobrazí nákladová střediska celkově za vybrané období

Vyplnění vstupní obrazovky

 [pravidla pro vyplnění vstupní obrazovky.](#)

Práce s výkazem

 [pravidla pro práci výkazy.](#)

Výstupní obrazovka

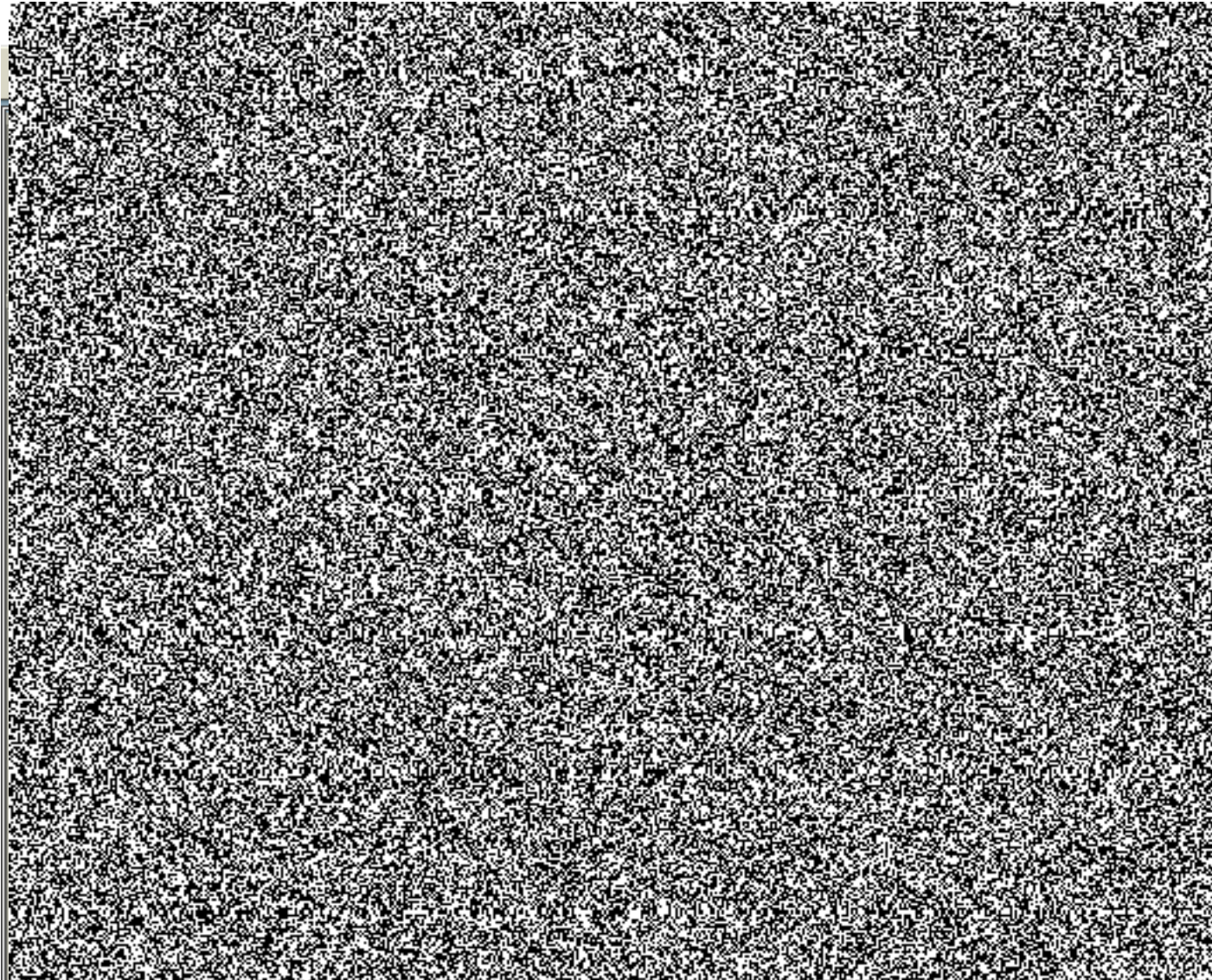

Srovnání plán/skutečnost - Oblast: Nákladové druhy

Transakce: [S_ALR_87013613](#)

Charakteristika výkazu

Zobrazení celkových nákladů po jednotlivých nákladových druzích a nákladových střediscích dle parametrů vstupní obrazovky.

Členění výkazu

Dle nákladových druhů v rámci nákladových středisek.

Variace

Období

Použití

- odpověď na otázku: "Jaké náklady jsou na všech jednotlivých zvolených nákladových střediscích?"
- uživatel se pohybuje v rámci parametrů zvolených na vstupní obrazovce.
- nákladové druhy a nákladová střediska zobrazená ve výkaze jsou neměnná
- celkové náklady na nákladovém středisku jsou přímo ve výkaze rozčleněny na jednotlivé nákladové druhy (skupiny)
- variabilně lze ve sloupci variace měnit pouze období

Vyplnění vstupní obrazovky

Př   [pravidla pro vyplnění vstupní obrazovky.](#)

Práce s výkazem

Př   [pravidla pro práci výkazy.](#)

Výstupní obrazovka

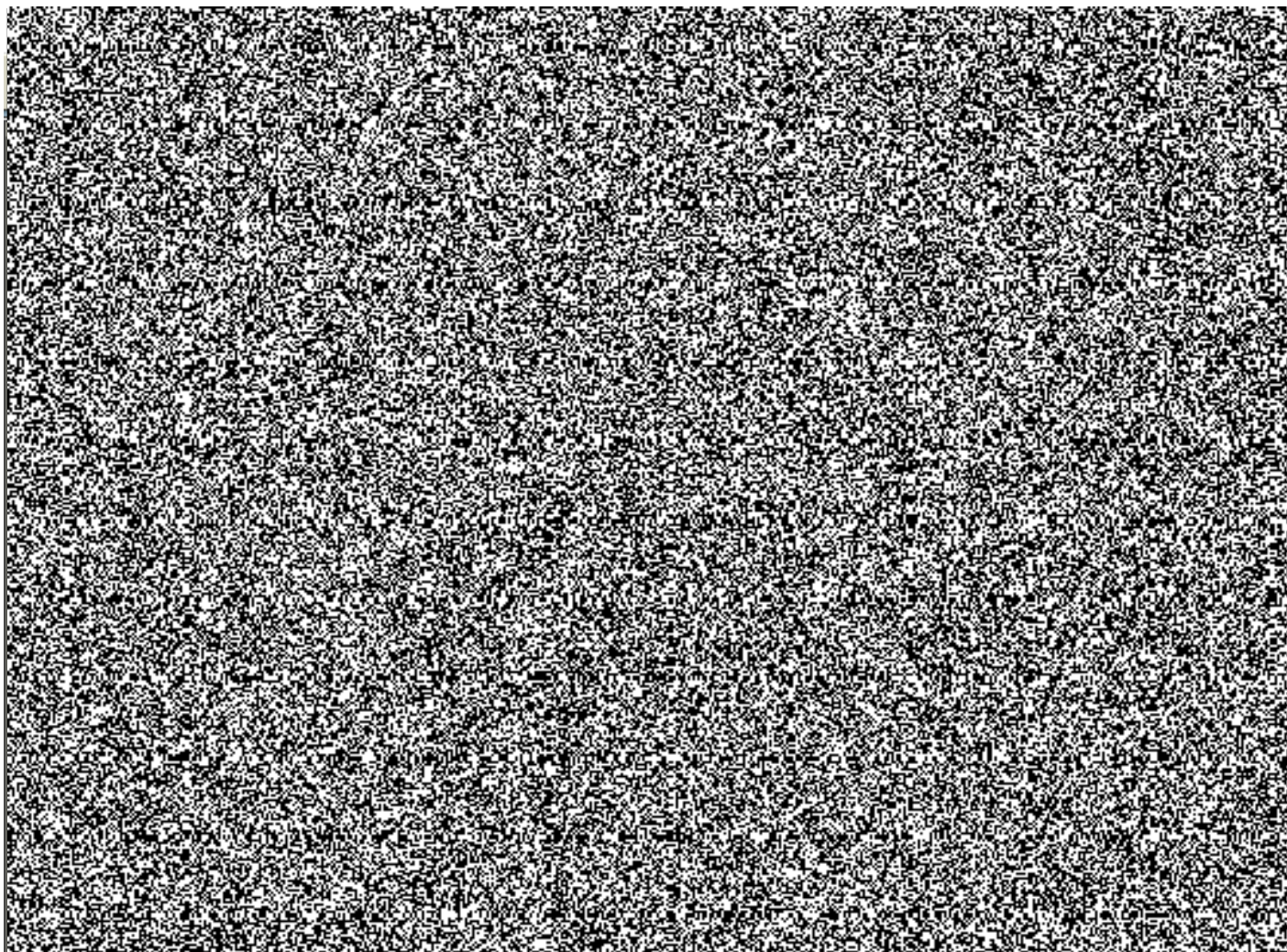

Nákladová střediska: Běžné období/kumulovaně

Transakce: [S_ALR_87013614](#)

Charakteristika výkazu

Zobrazení celkových nákladů po jednotlivých nákladových druzích dle parametrů vstupní obrazovky kumulovaně od počátku roku do zvoleného období.

Členění výkazu

Dle nákladových druhů.

Variace

Žádné

Použití

- odpověď na otázku: "Jaké celkové náklady jsou na zvolených nákladových střediscích ve zvoleném měsíci ve vztahu k nákladům od začátku roku?"
- uživatel se pohybuje v rámci parametrů zvolených na vstupní obrazovce.
- nákladová střediska se v tomto výkaze nezobrazí, členění pouze dle nákladových druhů sumárně za oblast nákladových středisek zvolenou na vstupní obrazovce
- v jednotlivých sloupcích se zobrazí skutečné náklady za zvolené období (měsíc na vstupní obrazovce X) a kumulované skutečné náklady za období 1 až X

Vyplnění vstupní obrazovky

Připravte si   [pravidla pro vyplnění vstupní obrazovky.](#)

Pro období se vyplňuje pouze jedna hodnota - zobrazení konkrétního období (kumulace do tohoto období)

Práce s výkazem

Připravte si   [pravidla pro práci výkazy.](#)

Výstupní obrazovka

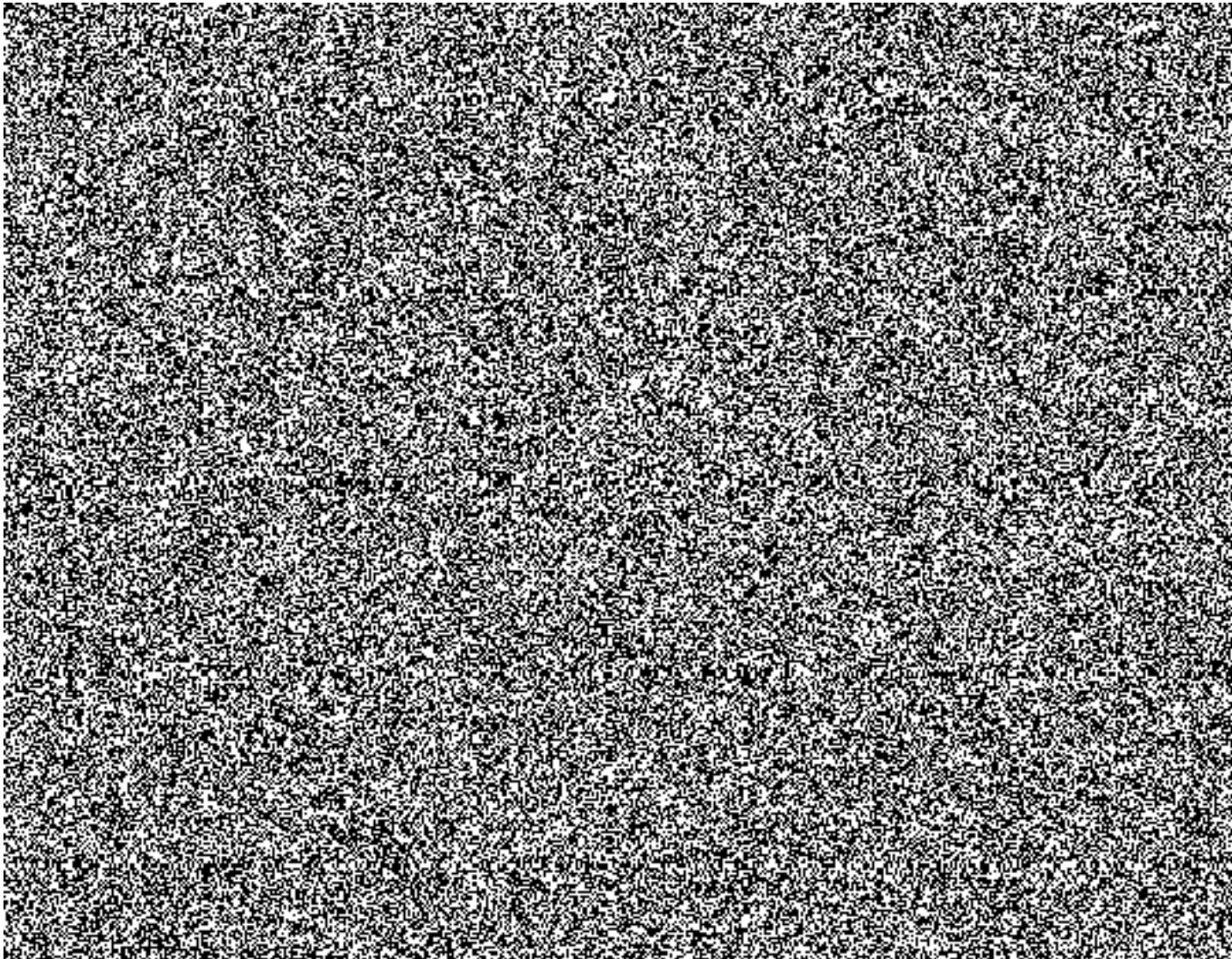

Nákl.střediska: Rozčlenění dle partnera

Transakce: [S_ALR_87013615](#) - Nákl.střediska:Rozčlenění dle partnera

Charakteristika výkazu

Zobrazení celkových nákladů zúčtovaných z nákladového střediska na partnerský objekt

Členění výkazu

Dle nákladových středisek

Variace

Nákladové středisko, období

Použití

- využití především pro oděvní výdejny
- odpověď na otázku: "Jaké jsou náklady na výstrojní materiál z oděvních výdejen na jednotlivých nákladových střediscích a z jaké oděvní výdejny primárně pocházejí?"
- uživatel se pohybuje v rámci parametrů zvolených na vstupní obrazovce.
- variabilně lze ve sloupci variace měnit skupinu nákladových středisek nebo konkrétní nákladová střediska
- dle hodnoty zvolené ve variaci Nákladové středisko se mění ve výkaze hodnota nákladového druhu
- ve variacích je možné přepnout na období - pro objekt primárně vybraný ve variaci Nákladové středisko

Vyplnění vstupní obrazovky

P   [pravidla pro vyplnění vstupní obrazovky.](#)

Práce s výkazem

P   [pravidla pro práci výkazy.](#)

Výstupní obrazovka:

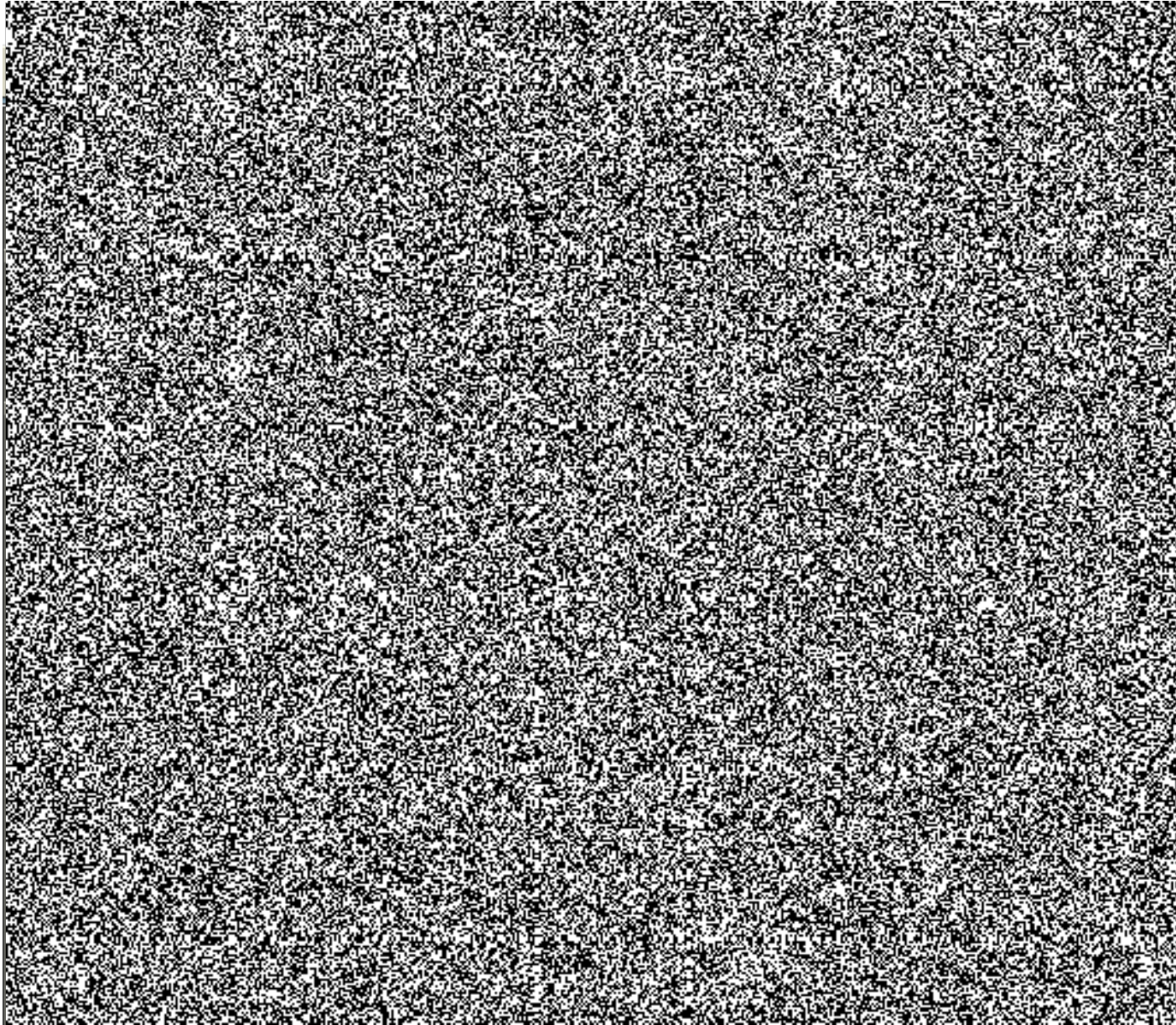

Nákladová střediska: Jednotlivá období

Transakce: [Y_MV3_09000115](#)

Charakteristika výkazu

Zobrazení celkových nákladů dle parametrů vstupní obrazovky.

Členění výkazu

Dle nákladových druhů

Variace

Nákladové středisko

Použití

- odpověď na otázku: "Jaké jsou celkové skutečné náklady a výnosy na zvolených nákladových střediscích v jednotlivých obdobích daného fiskálního roku?"
- uživatel se pohybuje v rámci parametrů zvolených na vstupní obrazovce
- nákladové druhy zobrazené ve výkaze jsou neměnné
- dle hodnoty zvolené ve variaci Nákladové středisko se mění ve výkaze hodnota nákladových druhů

Vyplnění vstupní obrazovky

  [pravidla pro vyplnění vstupní obrazovky.](#)

Na vstupní obrazovce se vyplňuje pouze fiskální rok bez zadání období (vždy se zobrazí 12 období daného roku).

Práce s výkazem

  [pravidla pro práci výkazy.](#)

Výstupní obrazovka:

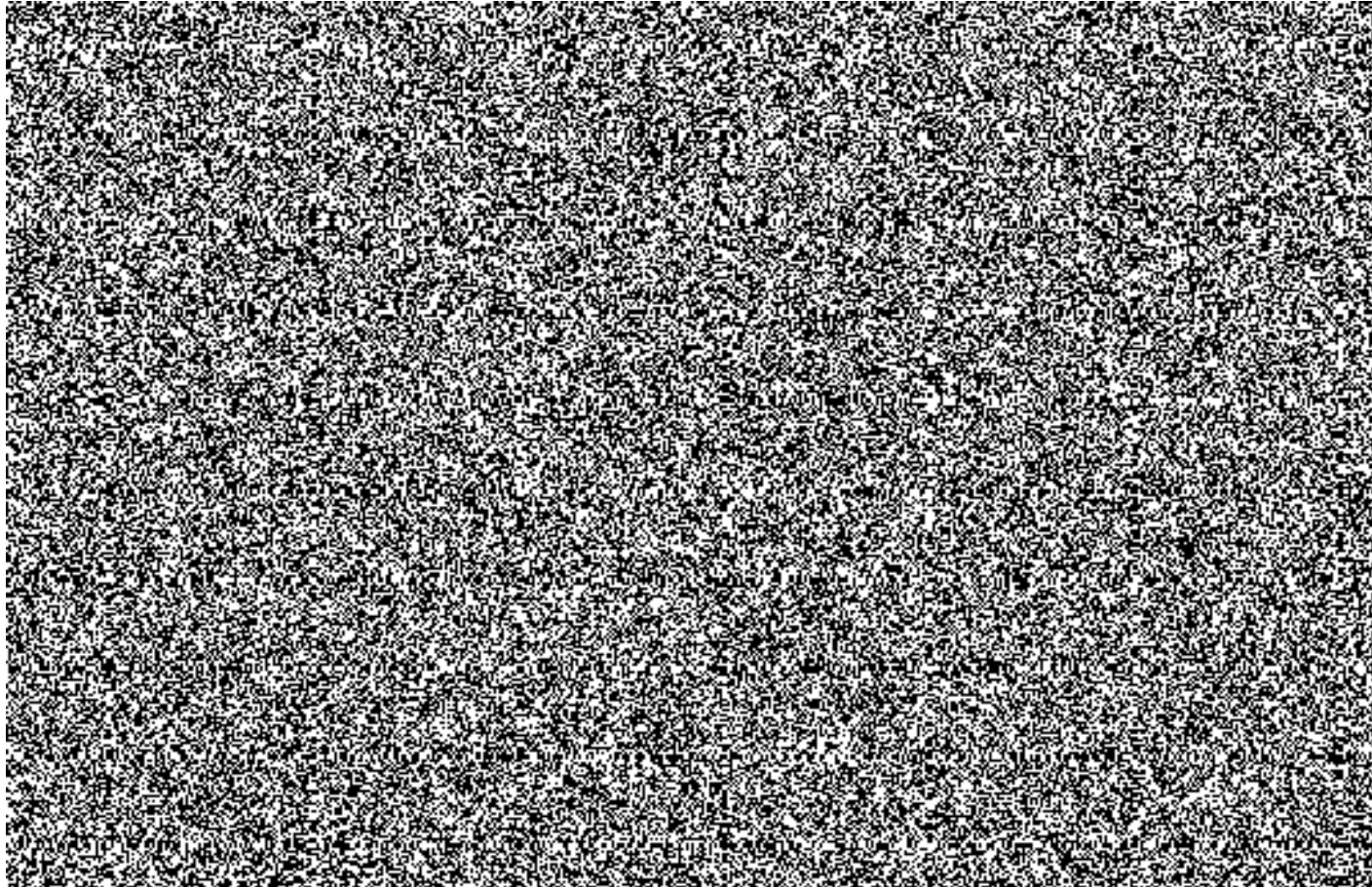

Nákl.stř.: Skutečné jednotlivé položky

Transakce **KSB1**

Charakteristika výkazu

Zobrazení seznamu jednotlivých položek skutečných nákladů dle zvolených parametrů.

Vstupní obrazovka:

Zobrazení jedn.položek skut.nákladů pro nákl.střediska : vstup

     Další krit.výběru...				
Nákladové středisko	<input type="text"/>	Do	<input type="text"/>	
Nebo				
Skupina nákladových středisek	<input type="text" value="41KS-UP-A"/>			
Nákladový druh	<input type="text" value="410513000"/>	Do	<input type="text" value="410513999"/> 	
Nebo				
Skupina nákl.druhů	<input type="text"/>			
Účetní data				
Datum účtování	<input type="text" value="01.01.2009"/>	Do	<input type="text" value="31.01.2009"/>	
Nastavení				
Varianta zobrazení	<input type="text" value="1SAP"/>	Účtování primárních nákladů		
<input type="button" value="Další nastavení..."/>				

Varianta zobrazení = layout výběr Match-kódem:

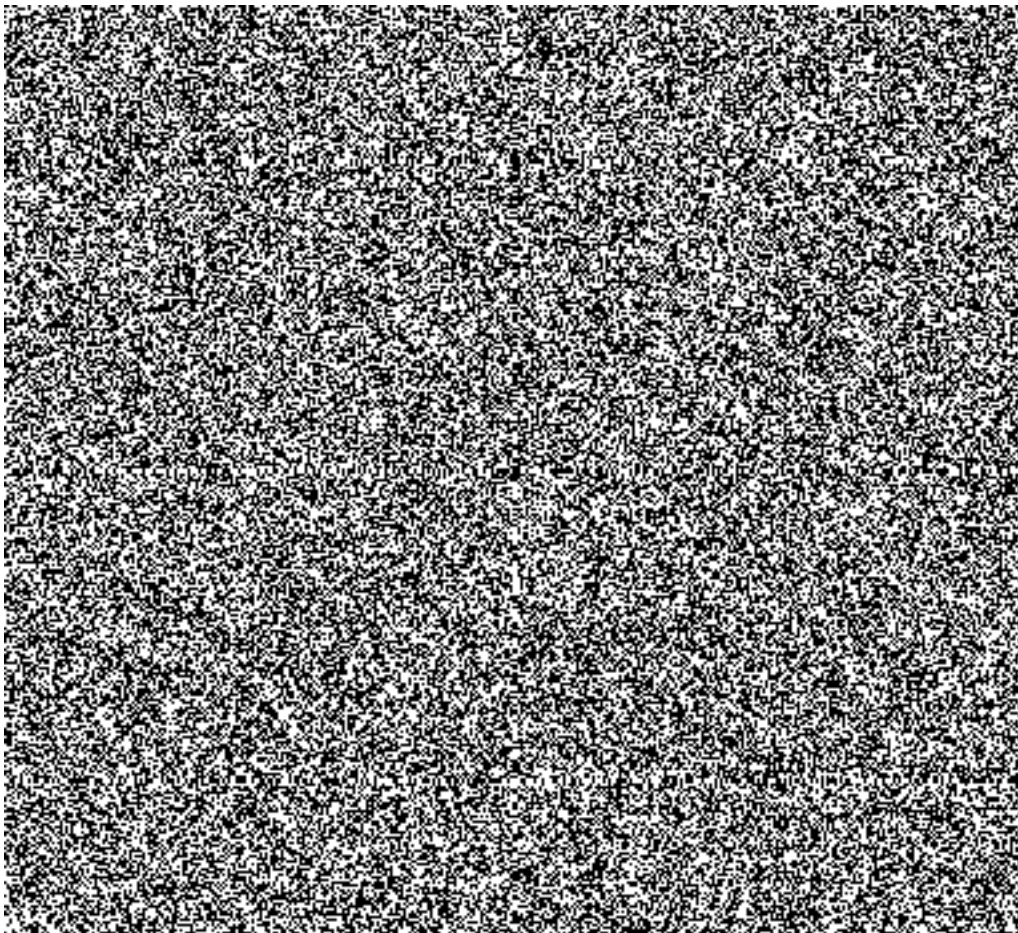

V layoutu je nastaveno:

 vzestupné třídění

 mezisoučty

 filtr

 uživatelsky specifický layout

Layout lze měnit i po provedení ve výkaze.

Pokud uživatel předpokládá zobrazení více než standardně nastavený počet 5.000 záznamů, je nutno tento počet navýšit:

Výstupní obrazovka:

Práce s výkazem

 Doklad ikona pro zobrazení dokladu k označené položce

 Kmenový záznam ikona pro zobrazení kmenového záznamu označeného kurzorem myši

 ikona pro nastavení filtru (obsaženo i v layoutu - filtr)

  ikony pro vzestupné a sestupné třídění dle označeného sloupce (obsaženo i v layoutu - třídění)

   ikony pro **práci s layouty**

ikony pro součet a mezisoučet dle hodnot ve vybraném sloupci (obsaženo též v layoutu - třídění)

ikona pro odeslání seznamu uživateli

export do lokálního souboru

ikona pro zobrazení seznamu v tabulkové kalkulaci - třídění, filtry a součty se v tabulce nezohlední

ikona pro zobrazení tiskového náhledu

Skutečná zaúčtování

Manuální přeúčtování nákladů

Skutečné primární náklady v modulu controlling je možné pouze přeúčtovat z jednoho controllingového objektu (nákladové středisko nebo zakázka) na jiný. Nelze zde provádět prvotní účtování těchto nákladů (lze pouze v modulech FI, MM).

Tento nástroj se využívá v případě, kdy je žádoucí přeúčtovat primární náklad pouze pro potřeby controllingu, tzn. bez zpětné vazby na původní účetní doklad.

Pořízení manuálního přeúčtování

Transakce: KB11N - Manuální přeúčtování nákladů

Controlling-účetní → Účetnictví nákladového střediska → Skutečná zaúčtování → Manuální přeúčtování nákladů → KB11N - Pořízení

Vstupní obrazovka:

Příklad: chci přeúčtovat náklady pořízené dokladem FI č.  u kterého bylo zadáno špatné nákladové středisko, na správné nákladové středisko.

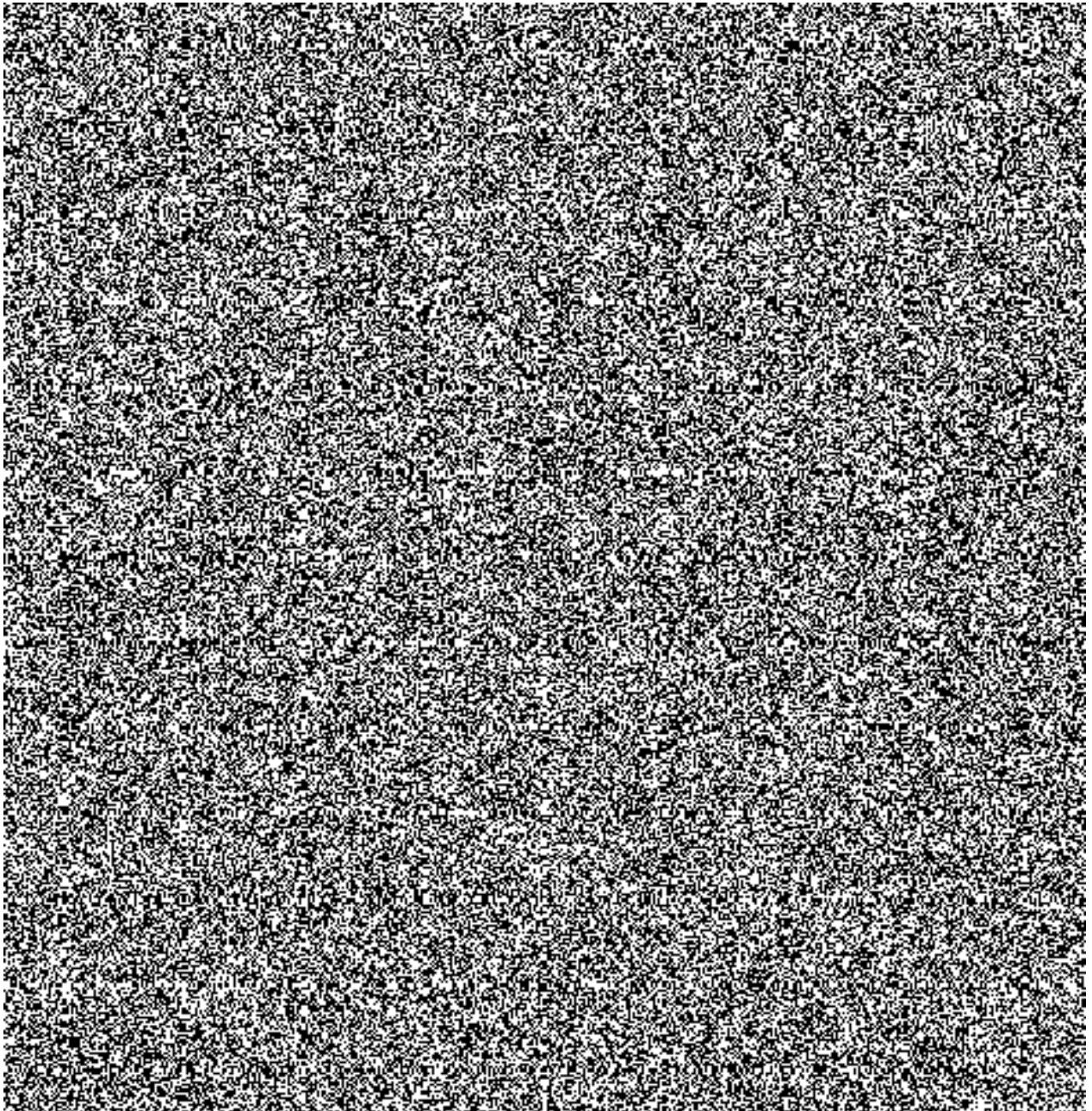

Pro zadání dat pro přeúčtování lze volit **variantu pořízení** dle požadovaných controllingových objektů:

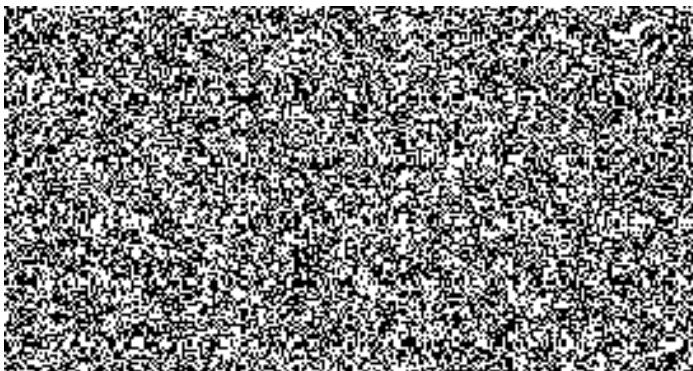

Je možné použít varianty pořízení:

01SAP Nákladové středisko

- pro přeúčtování mezi dvěma nákladovými středisky

02SAP Zakázka

- pro přeúčtování nákladů mezi dvěma zakázkami (pouze pro účetní okruhy, které mají povolené účtování pouze na zakázky bez nákladového střediska)

03SAP Nákl.středisko/zakázka/osob.číslo

- pro přeúčtování nákladů mezi zakázkami s povinným zadáním stejného nebo jiného nákladového střediska

- dodatečné přeúčtování nákladů z nákladového střediska na stejné nákladové středisko a zakázku (doplnění zakázky)

Podle počtu položek pro přeúčtování nákladů lze volit mezi **typy zadání**:

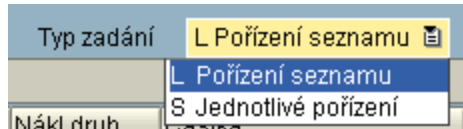

Doporučuji pořízení seznamu, neboť při jednotlivém pořízení je nutné každou položku převzít do dokladu ikonou  a poté zaúčtovat.

Pro zaúčtování klepněte na ikonu .

V dolní informační liště se objeví číslo controllingového dokladu, kterým bylo přeúčtování zaúčtováno.

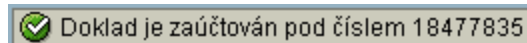

Zobrazení manuálního přeúčtování

Transakce: KB13N - Zobrazení manuálního přeúčtování nákladů

Controlling-účetní → Účetnictví nákladového střediska → Skutečná zaúčtování → Manuální přeúčtování nákladů → KB13N - Zobrazení

Vstupní (výstupní) obrazovka:

Příklad: chci zobrazit konkrétní doklad (mohu využít i další výběrová kritéria).

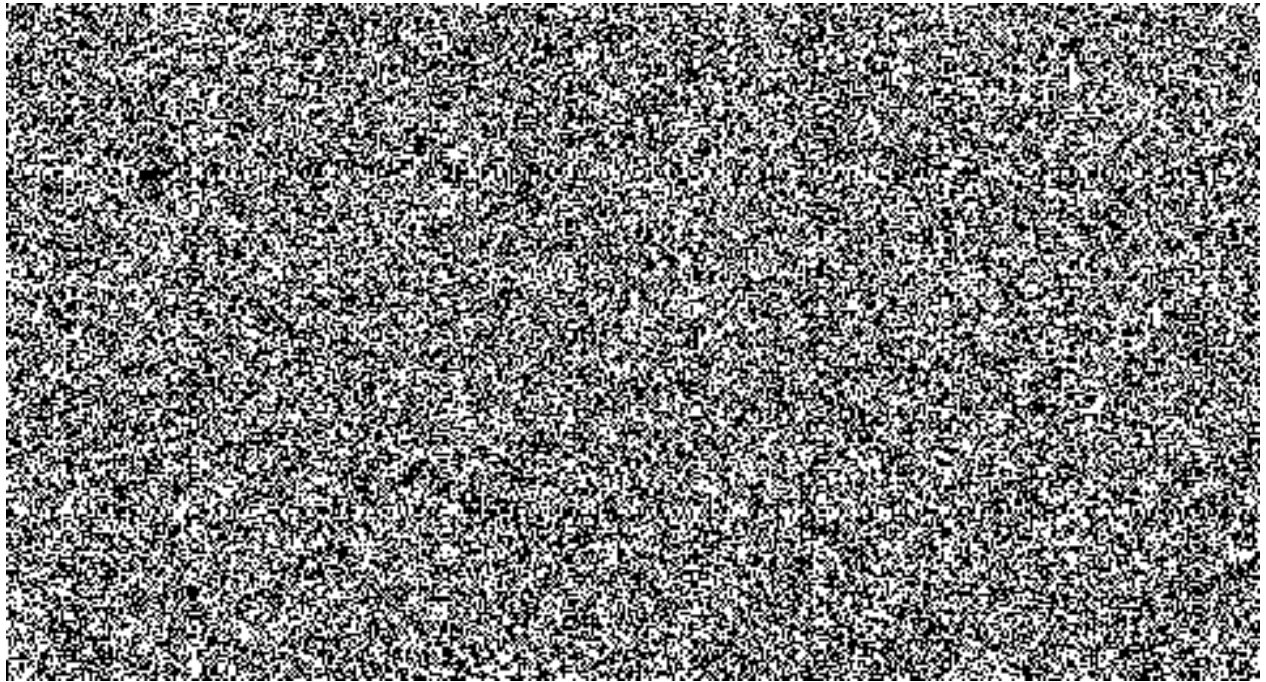

Storno manuálního přeúčtování

Transakce: **KB14N** - Storno manuálního přeúčtování nákladů

Controlling-účetní → Účetnictví nákladového střediska → Skutečná zaúčtování → Manuální přeúčtování nákladů → KB14N - Storno

Vstupní (výstupní) obrazovka:

Příklad: chci zobrazit konkrétní doklad (mohu využít i další výběrová kritéria).

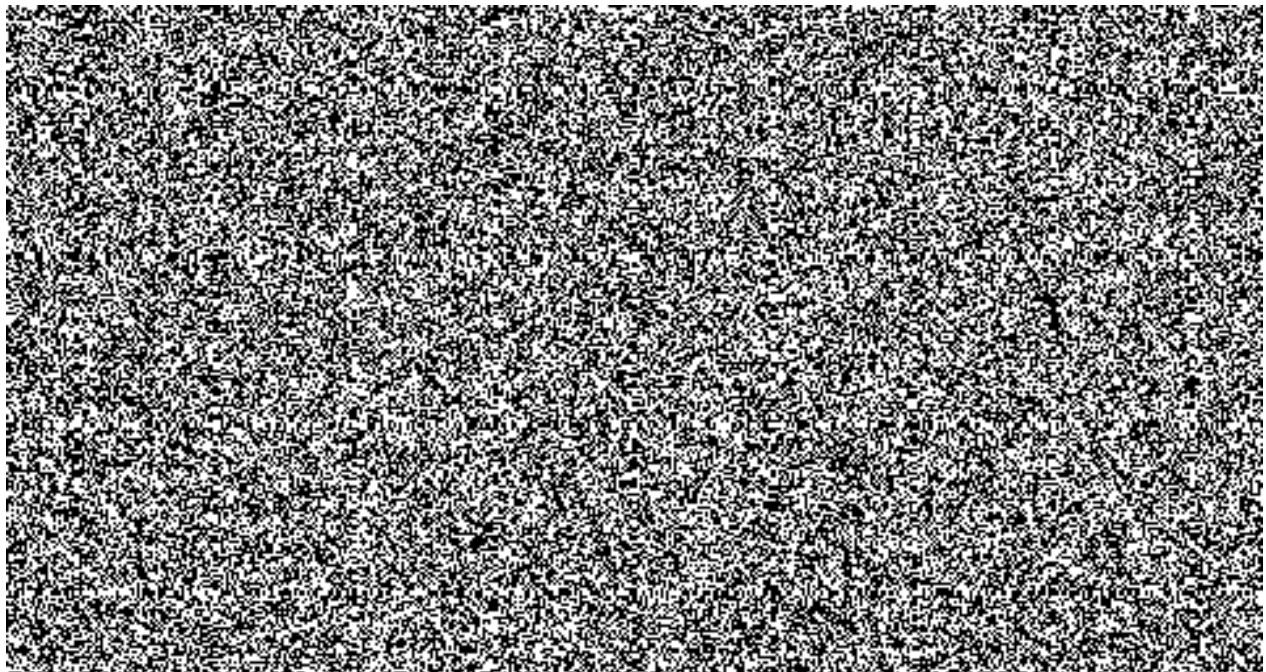

Po zaúčtování storna se v dolní informační liště se objeví číslo dokladu, kterým bylo storno zaúčtováno.

Přeúčtování jednotlivých položek

Skutečné primární náklady v modulu controlling je možné pouze přeúčtovat z jednoho controllingového objektu (nákladové středisko nebo zakázka) na jiný. Nelze zde provádět prvotní účtování těchto nákladů (lze pouze v modulech FI, MM).

Tento nástroj se využívá v případě, kdy je žádoucí přeúčtovat primární náklad pouze pro potřeby controllingu, tzn. bez zpětné vazby na původní účetní doklad.

Pořízení přeúčtování jednotlivých položek

Transakce: KB61 - Přeúčtování jednotlivých položek

Controlling-účetní → Účetnictví nákladového střediska → Skutečná zaúčtování → Přeúčtování jednotlivých položek → KB61 - Pořízení

Příklad: chci přeúčtovat náklady pořízené dokladem FI č.  u kterého bylo zadáno špatné nákladové středisko, na správné nákladové středisko. Při použití dokladu primárně vytvořeného v modulu MM (výdejka), je nutné zadat číslo dokladu FI !!!

Vstupní obrazovka:

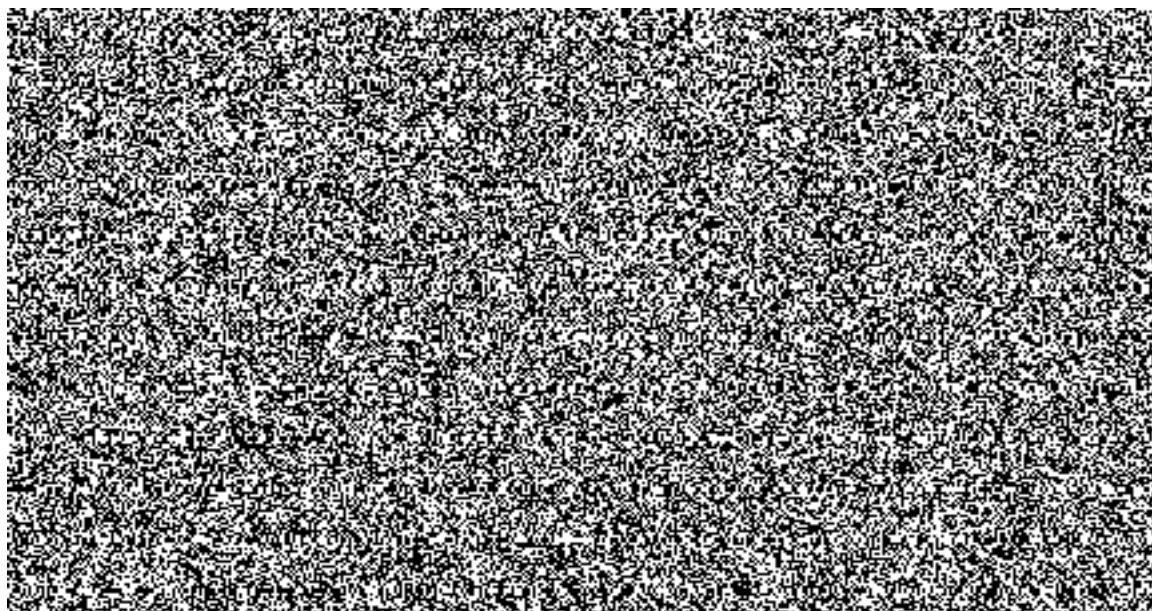

(mohu využít i další výběrová kritéria)

Obrazovka pro výběr položky dokladu:

Pořízení přeúčtování jednotl.položek: Seznam

						Hlavička	Řádka	Změna přiřazení účtu	Změna data zaúčtování	Stará řádka dok
Ú...	Č.dokl.CO	Pol	Hodn/MěTr	MěnaT	D...	Příř.úctu1	Fun.oblast	D...	Příř.úctu2	
<input type="checkbox"/>	1117304582	002	1.000,00	CZK	NST	4100002156	0000			

Po označení řádky dokladu přejdeme na její zpracování ikonou

Obrazovka vlastního přeúčtování položky dokladu:

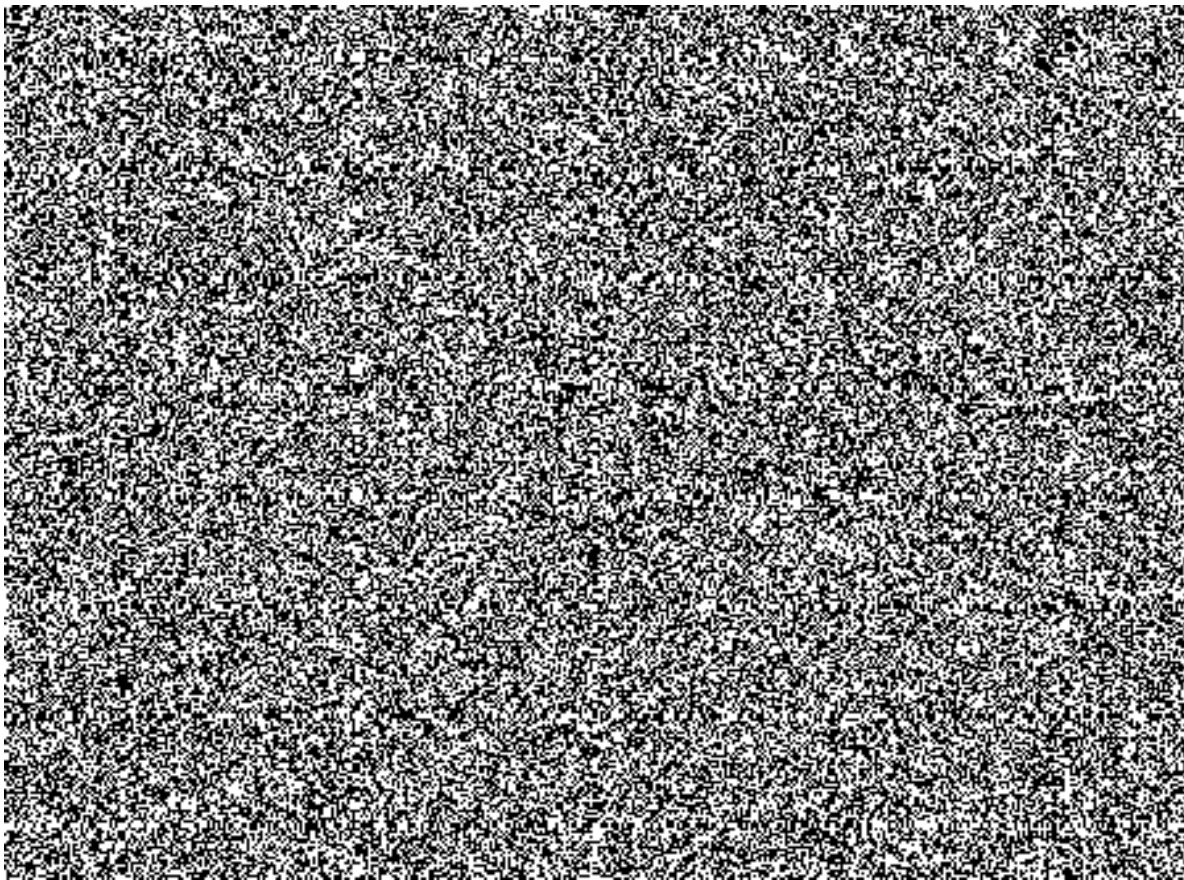

V dolní informační liště se objeví po zaúčtování číslo dokladu, kterým bylo přeúčtování zaúčtováno.

Zobrazení přeúčtování jednotlivých položek

Transakce: **KB63** - Zobrazení přeúčtování jednotlivých položek

Controlling-účetní → Účetnictví nákladového střediska → Skutečná zaúčtování → Přeúčtování jednotlivých položek → KB63 - Zobrazení

Vstupní obrazovka:

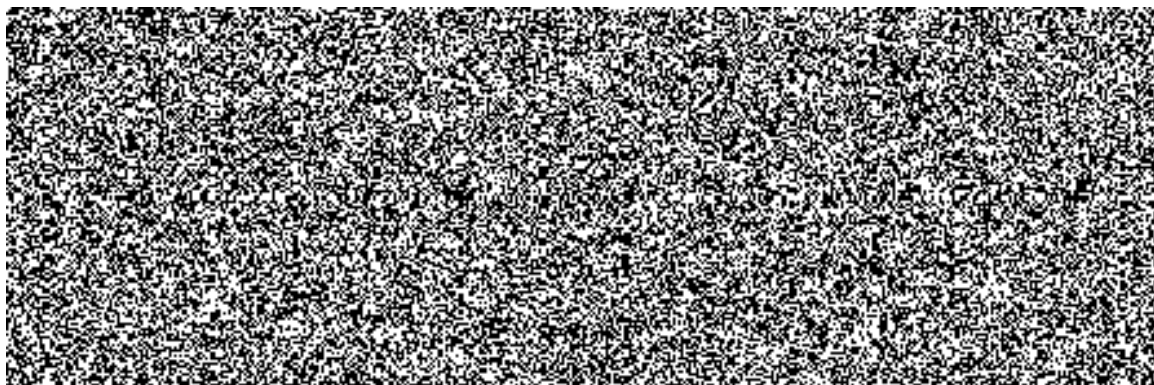

(mohu využít i další výběrová kritéria)

Výstupní obrazovka:

U...	C.dokl.CO	Pol	Hodn/MěTr	MenaT D...	Prir.uctu1	Fun.oblast	
<input type="checkbox"/>	18477836	001	1.000,00-	CZK	NST	4100002156	0000
<input type="checkbox"/>			1.000,00	CZK	NST	4100002157	0000

Storno přeúčtování jednotlivých položek

Transakce: KB64 - Storno přeúčtování jednotlivých položek

Controlling-účetní → Účetnictví nákladového střediska → Skutečná zaúčtování → Přeúčtování jednotlivých položek → KB64 - Storno

Vstupní obrazovka:

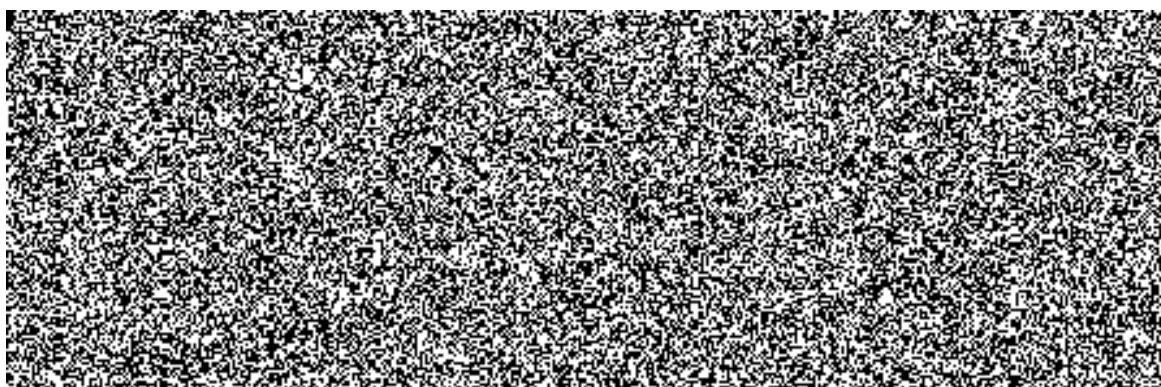

Pokud chci jiné parametry výběru (např. číslo dokladu ke stornu) použiji změnu parametrů výběru ikonou  Změna param.výběru :

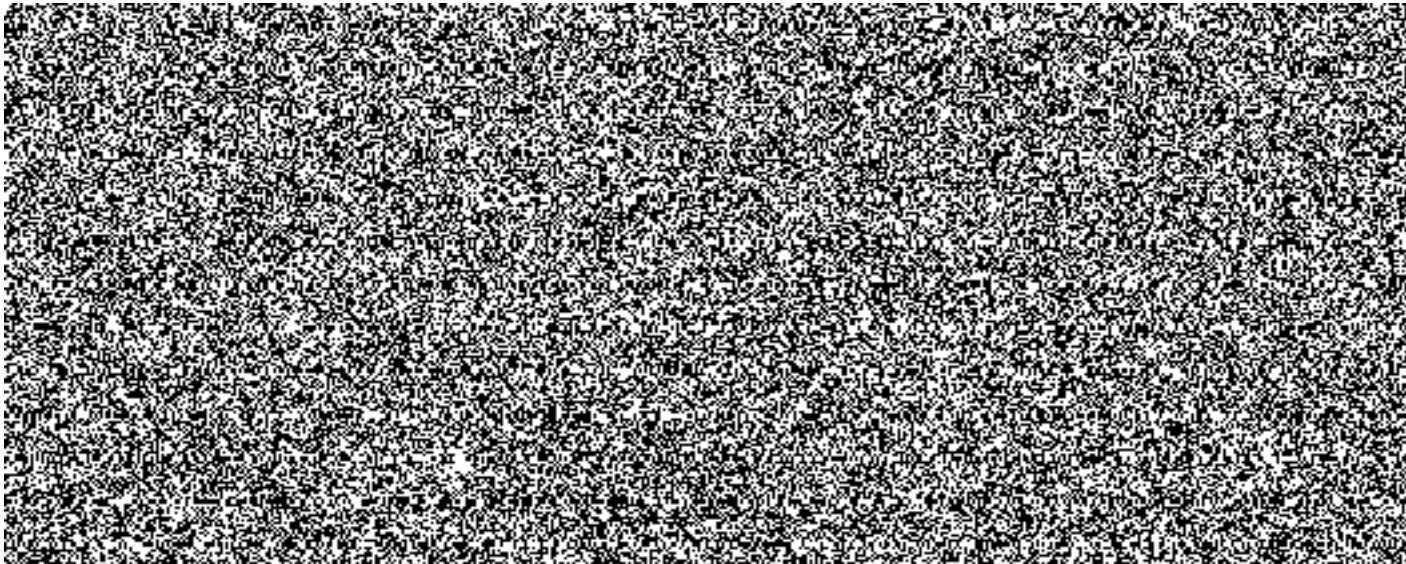

Výstupní obrazovka:

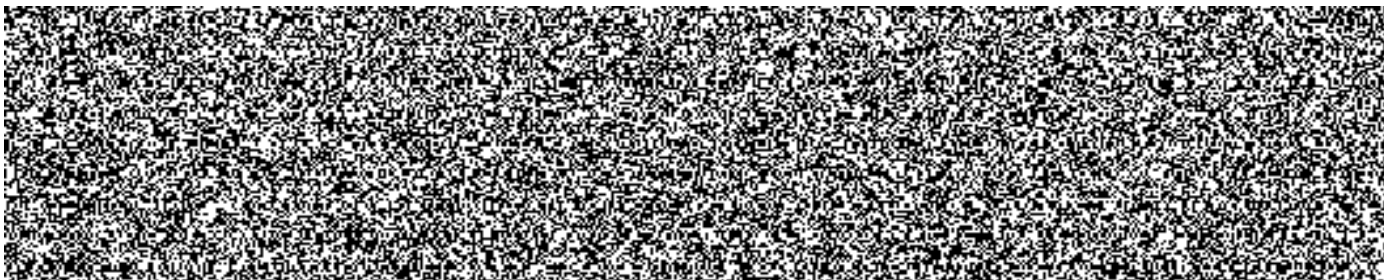

Řádky ke stornu je nutné označit tlačítkem a poté provést označení ke stornu ikonou

Označ. ke storn.

. Označí se vždy oba řádky daného dokladu.

Po zaúčtování se v dolní informační liště se objeví číslo dokladu, kterým bylo storno zaúčtováno.

Vnitropodniková zakázka

Vnitropodniková zakázka je krátkodobým objektem vnitroorganizačního účetnictví pro sledování nákladů a výnosů vyvolaných účelně specifickou činností, akcí apod. Vnitropodnikové zakázky slouží k přehlednému sledování nákladů podle účelu. Přiřazování nákladů vnitropodnikovým zakázkám je vždy podmíněno současným přiřazením i konkrétním nákladovým střediskům, která jsou nositeli těchto nákladů.

Správa kmenových záznamů vnitropodnikových zakázek je prováděna převážně centrálně, každý uživatel však má možnost zobrazení těch kmenových záznamů, které odpovídají definici uživatelských oprávnění.

Zobrazení vnitropodnikové zakázky

Transakce: **KO03**

Controlling-analytik → Vnitropodnikové zakázky → Kmenová data → Zakázka → KO03 Zobrazení

Vstupní obrazovka:

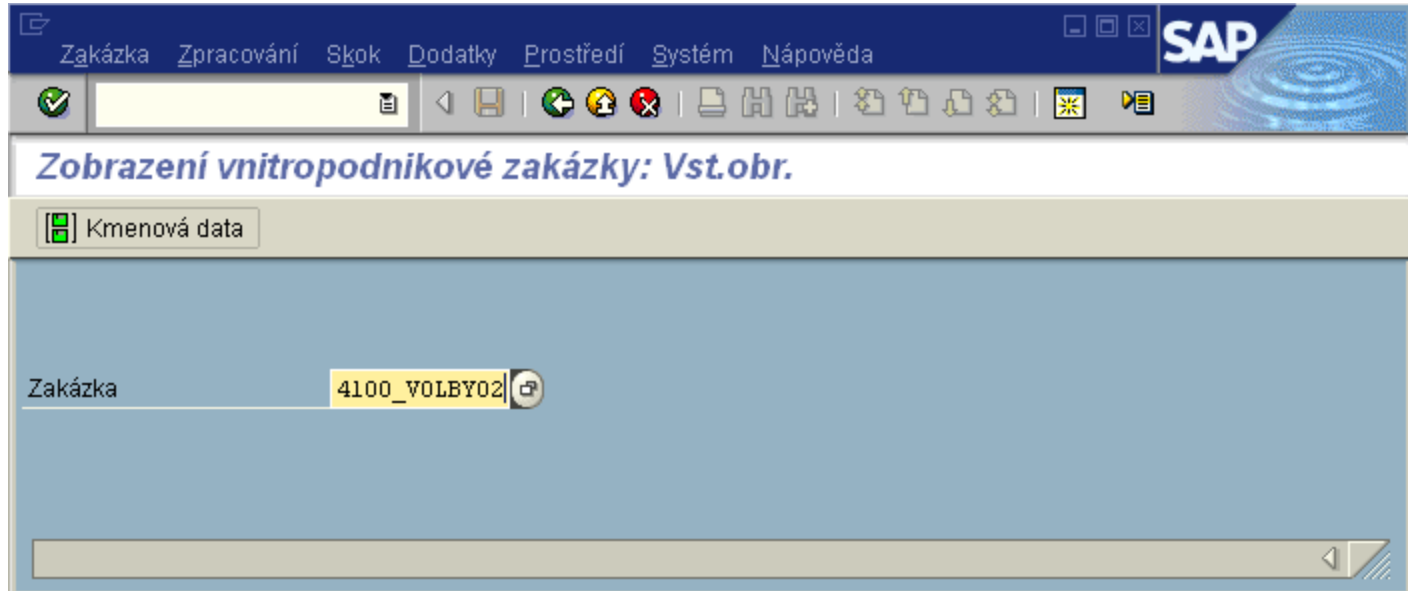

Do pole Zakázka se zadá konkrétní označení kmenového záznamu. Pro možnost výběru zadání lze využít match-kód. Zakázka se zobrazí kliknutím na ikonu kmenová data  Kmenová data.

Výstupní obrazovka:

Zakázka	4100_VOLBY02	Druh zakázky	4100	Zakázky PČR Spr...
Krátký text	4100-PČR-Volby do Senátu			

Navigation tabs include: 'Přiřazení', 'Řízení', 'Uzávěrka období', 'Všeobec.data', and 'Investice'. The 'Přiřazení' (Assignment) tab is active, showing a table of assignment data:

Přiřazení	
Účetní okruh	4100 KŘP Středočeského kr.
Útvar	
Funkční oblast	
Odpov.nákl.střed.	Z4100018 Stč. krajské zakázky
Požadující ÚčOk	
Požadující zakázka	
Externí č.zakázky	HR

Druh zakázky - každý kmenový záznam je zakládán v rámci předdefinovaného druhu, který slouží k jejich identifikaci a způsobu využití. Tyto druhy zakázek jsou **obecně charakterizovány**. Pro jednotlivé účetní okruhy jsou k dispozici **druhy zakázek dle účetních okruhů**.

Základní údaje

Účetní okruh - dle druhu zakázky, pro který je určena

Odpovědné nákladové středisko - předdefinované (vcholové nebo pozůstatek Peněžních deníků)

Externí číslo zakázky - pokud je vyplněna hodnota **HR**, zakázka je přenášena do systému EKIS II a následně do aplikace WEB-časové plánování pro účtování vícenákladů do EKIS I.

Zakázka Zpracování Skok Dodatky Prostředí System Nápověda

SAP

Zobrazení vnitropodnikové zakázky: Kmenová data

Zúčtovací předpis

Zakázka 4100_V0LBY02 Druh zakázky 4100 Zakázky PČR Spr...

Krátký text 4100-PČR-Volby do Senátu

Přiřazení Řízení Uzávěrka období Všeobec.data Investice

Status

Status systému VOLN Techn.uzavře

Status uživatele ZJPP

Klasif.číslo 0

Povolené operace...

Řízení

Měna CZK Česká koruna

Typ zakázky 1 Vnitropodniková zakázka (Controlling)

Statistická zakázka Akt.zaúčt.NáklStř

Zakázka integrovaná do plánu

Zaúčtování výnosů

Aktualizace obliga

Záložka Řízení:

Status systému - pole, které určuje, jaké operace lze na zakázce provádět:

VOLN - uvolněno - lze účtovat z F, M a HR

VOLN P - uvolněno - lze účtovat z F, M a HR (byl již proveden pohyb materiálu)

VOLN Z - zablokováno - nelze účtovat ze žádného modulu, ani z EKIS II

Statistická zakázka - pokud je pole zakliknuto, nelze na zakázce provádět dodatečné controllingové operace (manuální přeúčtování nákladů, zúčtování)

Zakázka integrovaná do plánu - na zakázce lze plánovat náklady a výnosy

Zbýlá pole a celé záložky nejsou aktuálně využívány.

Vnitropodnikové zakázky - seznam

Hromadné zobrazení (tisk) zakázek

Transakce: **KOK5**. **KOK6**

Controlling-analytik → Vnitropodnikové zakázky → Kmenová data → Zakázka → KOK6 Hromadný tisk
nebo

Controlling-analytik → Vnitropodnikové zakázky → Informační systém → Výkazy vnitropodnikových
zakázek → Adresáře kmenových dat → Zakázka → KOK6 Hromadný tisk

→ KOK5 Vnitropodnikové zakázky

Vstupní obrazovka:

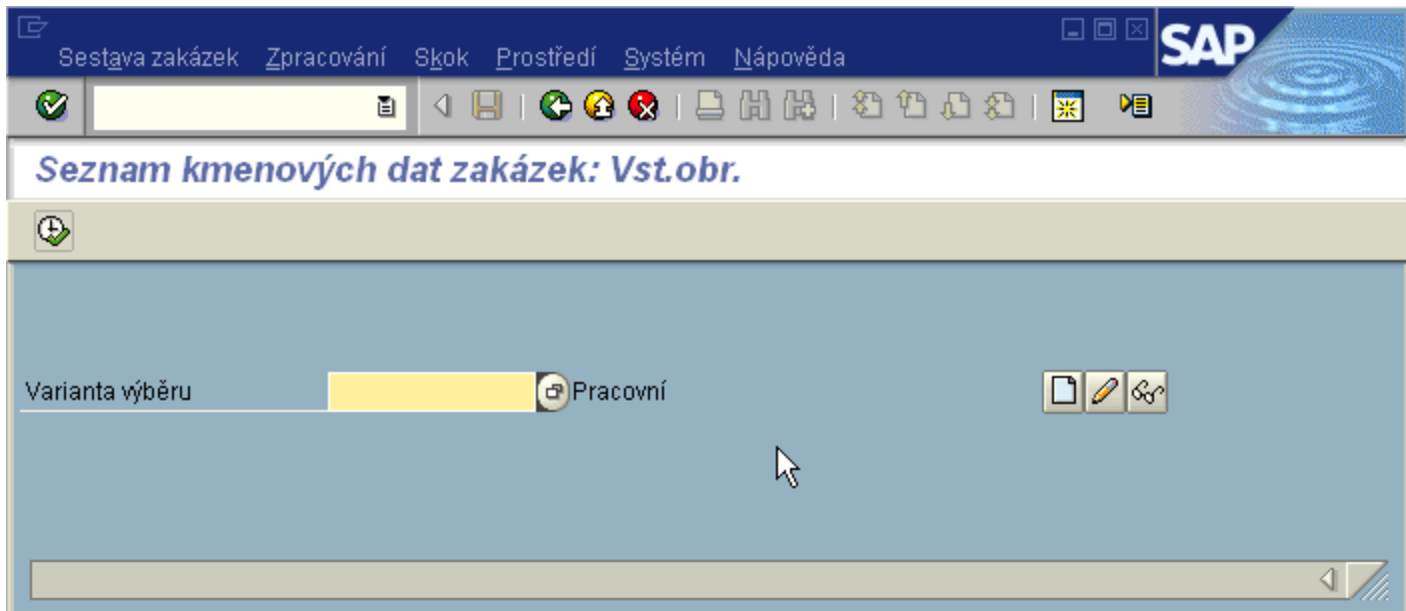

Již existující variantu výběru je možné vybrat z match-kódu.

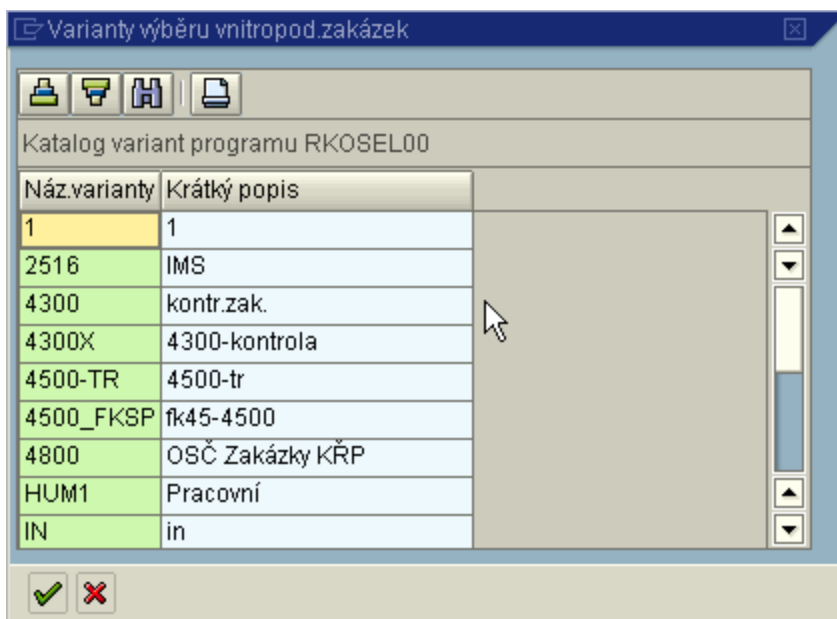

Pokud je třeba založit vlastní variantu vstupní obrazovky, použijí ikonu :

Obrazovka založení varianty:

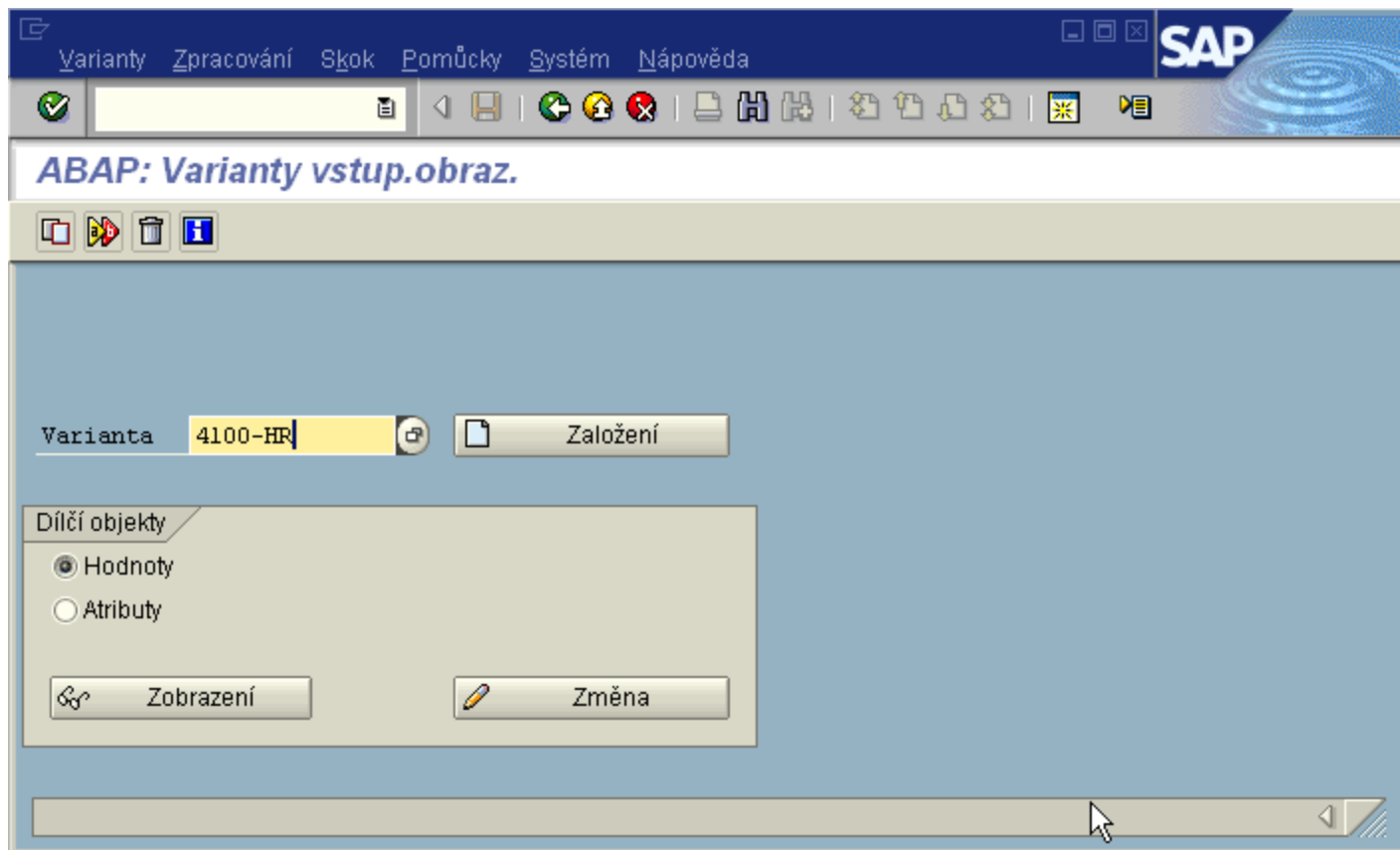

Napsat název varianty a zakliknout pole Hodnoty. Poté použít tlačítko  Založení.

Vstupní obrazovka nové varianty:

Field	Value	Do	Action
Skup.zakázek			
Zakázka			→
Dr.zakázky	4100		→
Externí číslo zakázky	HR		→
Kr.text			→
Přřazení			
Nákladový okruh			
Účetní okruh			→
Pracovní úsek			→
Závod			→

Ve variantě výběru je možné volit jako parametry všechna pole na kmenovém záznamu obsažená.

Příklady parametrů k využití:

Chci zobrazit všechny zakázky, které jsou v EKIS II

Druh zakázky - zakázky pro účetní okruh (4100)

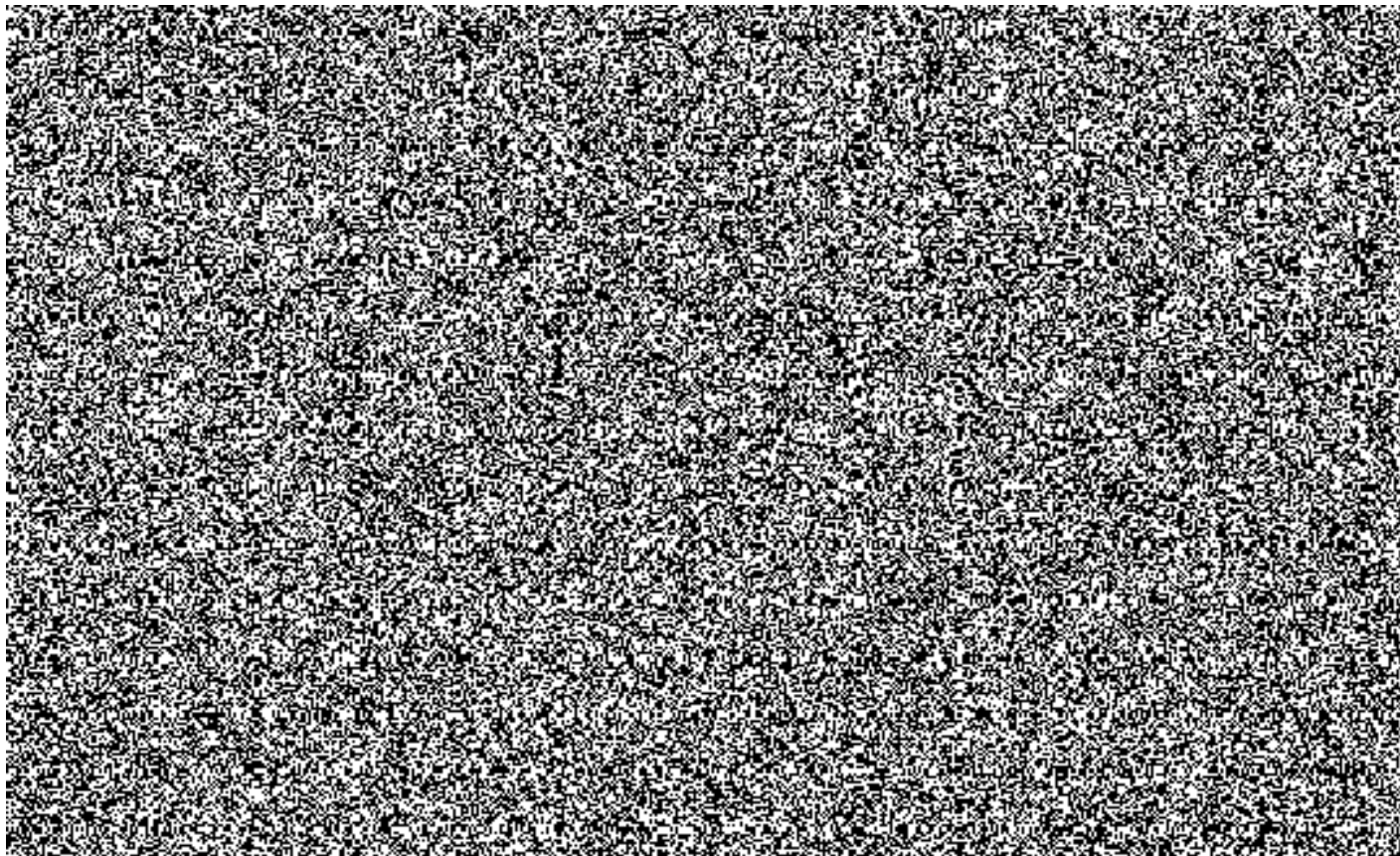

Externí číslo zakázky - HR

Po volbě parametrů je třeba vyplnit atributy varianty  :

Vyplní se pouze pole Význam, kam se uvede krátký textový název varianty a uložit .

Po uložení je třeba se vrátit zelenými šipkami na původní obrazovku volby varianty. Zde je již možné zadat nebo vybrat z match-kódu nově založenou variantu.

Již existující variantu (např. vybranou z match-kódu) je možné si zobrazit  nebo změnit .

Příklad změny varianty:

SAP

Výběr Zpracování Skok Utility Prostředí Systém nápověda

Kritéria výběru pro vnitropod.zak.

Vyvolání Uložení Atributy

Skup.zakázek				
Zakázka		Do		→
Dr.zakázky	4100	Do		→
Externí číslo zakázky	HR	Do		→
Kr.text	*volby*	Do		→

Přiřazení

Účetní okruh		Do		→
Pracovní úsek		Do		→
Závod		Do		→
Funkční oblast		Do		→

Příklad změny:

Parametry jsou rozšířeny o krátký text (obsahuje slovo "volby").

Pro uložení změny je ikona . Poté se zobrazí obrazovka atributů, kde je nutná opět volba uložit . Nakonec potvrdit změnu varianty, která bude přepsána.

Přepis varianty

 Má se varianta 4100-HR přepsat?

Ano
 Ne

Pokud je žádoucí změnu uložit jako samostatnou novou variantu, je nezbytné v obrazovce atributů změnit pole Název varianty a Význam. Potom nebude měněná varianta změněna, ale uložena jako nová varianta.

Výstupní obrazovka:

Seznam zakázek Zpracování Skok Dodatky Prostředí Nastavení System SAP

Zobrazení vnitropodnikové zakázky: Standard jednořádk.

Kmenová data zakázky Následující blok

Zakázka	DrZak	Krátký text	Externí č.zakázky	Status systému
4100_BO_P	4100	Bezpečnostní opatření - PČR Stř. kraje	HR	VOLN
4100_CVICENI	4100	Cvičení KŘP Stčk	HR	
4100_EKONOM	4100	Redislokace, reorganizace-KŘP Stčk	HR	
4100_NADR_P	4100	PČR Správa Stčk-trestná činnost nádr.	HR	
4100_PJ_P	4100	Pořádková jednotka-PČR Stř. kraje	HR	
4100_ROTA_P	4100	Rotace-sledování platů	HR	

Popis výstupní obrazovky:

 Kmenová data zakázky zobrazení detailu kmenového záznamu zakázky označeného tlačítkem  na začátku řádku.

 označení všech záznamů (lze použít při kopírování např. do Excelu - CTRL+C)

 zrušení označení

 vzestupné třídění záznamů podle označeného sloupce

 sestupné třídění záznamů podle označeného sloupce

 nastavení filtru - výběr ze zobrazených dat na základě dodatečných kritérií

Definice kritérií filtru

Kritéria filtru	Zás.sloupců
Náz.sloupce	Náz.sloupce
Status systému	Zakázka
	Druh zakázky
	Typ zakázky
	Krátký text
	Referenční zakázka
	Externí č.zakázky
	Pořídil:
	Datum pořízení
	Naposledy změnil
	Datum změny km.soub.zakázek
	Dlouhý text existuje

Kritéria filtru - vybraná pole, podle jejichž hodnot budou data filtrována

Zás.sloupců - pole, ze kterých je možné vybírat kritéria filtru

tlačítko pro přesun pole označeného tlačítkem myši (Nákl.středisko) do kritérií filtru

tlačítko pro odstranění pole označeného tlačítkem myši (Druh nákl.střediska) z kritérií filtru

Pro výběr polí kritéria filtru platí pravidlo, že všechna vybraná kritéria platí současně - **pravidlo "a zároveň"**

potvrzení vybraných kritérií filtru

Stanovení hodnoty kritérií filtru

Zadání konkrétních hodnot vybraných kritérií.

tiskový náhled

Výběr

Uložení

ikony pro [Práci s layouty](#) - detailní popis

Skupina vnitropodnikových zakázek

Skupiny zakázek slouží k potřebám jak pořizování dat, tak především k jejich vyhodnocování. Vnitropodnikové zakázky nemají standardní hierarchii, tudíž nemusí být přiřazeny do žádné skupiny.

Správa skupin vnitropodnikových zakázek je centrální.

Každý uživatel má však možnost zobrazení těch skupin kmenových záznamů zakázek, které odpovídají definici uživatelských oprávnění.

Zobrazení skupiny zakázek

Transakce: KOH3

Controlling-analytik → Vnitropodnikové zakázky → Kmenová data → Skupina zakázek → KOH3
Zobrazení

Vstupní obrazovka:

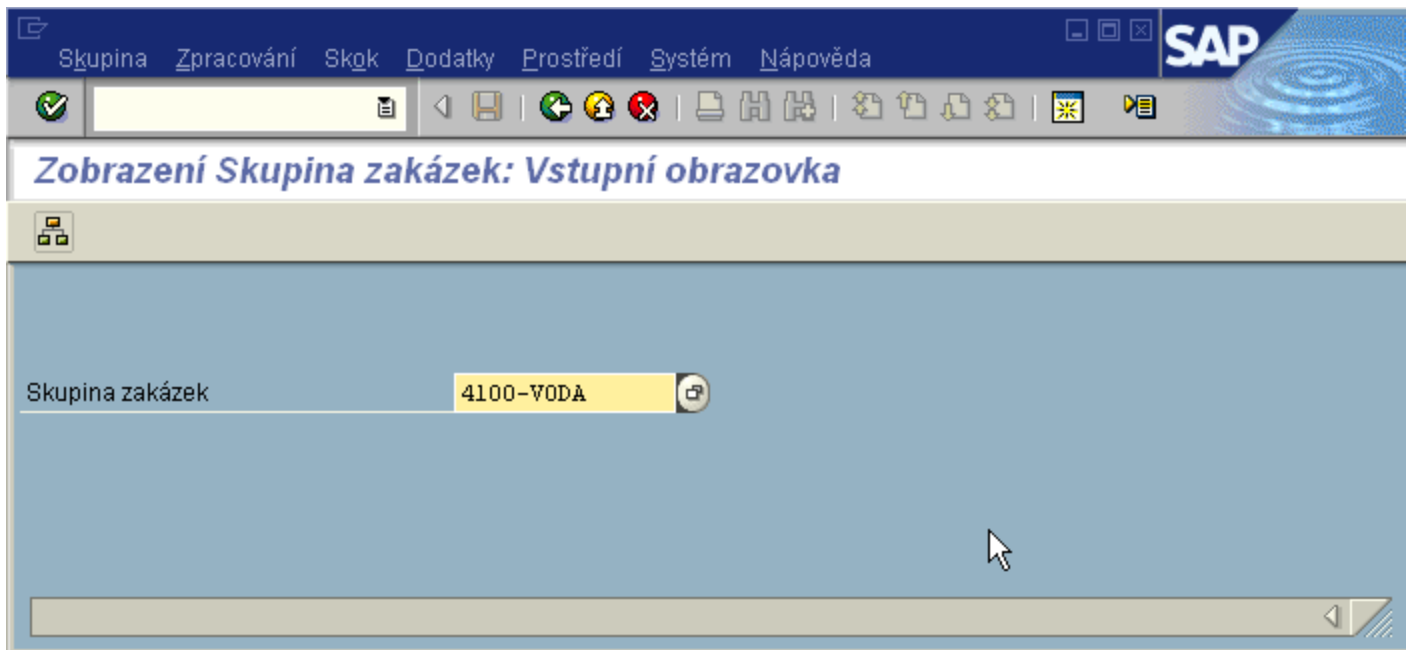

Skupinu zakázek lze zobrazit pomocí ikony hierarchie .

Výstupní obrazovka:

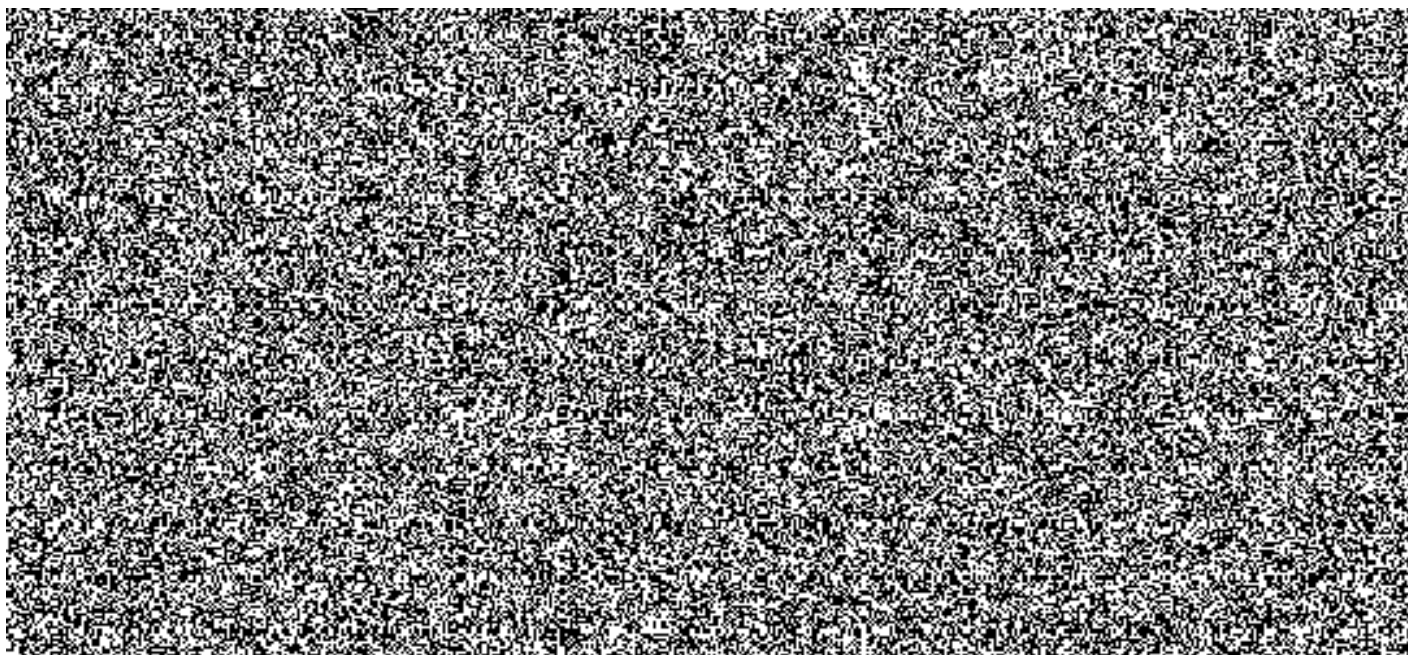

 ikony pro sbalení a rozbalení skupiny

 Zakázka ikona pro zobrazení detailu kmenového záznamu

 ikona pro zobrazení přehledu použití skupiny, po jejímž použití se zobrazí možnosti výběru druhu použití:

Obrazovka přehledu použití:

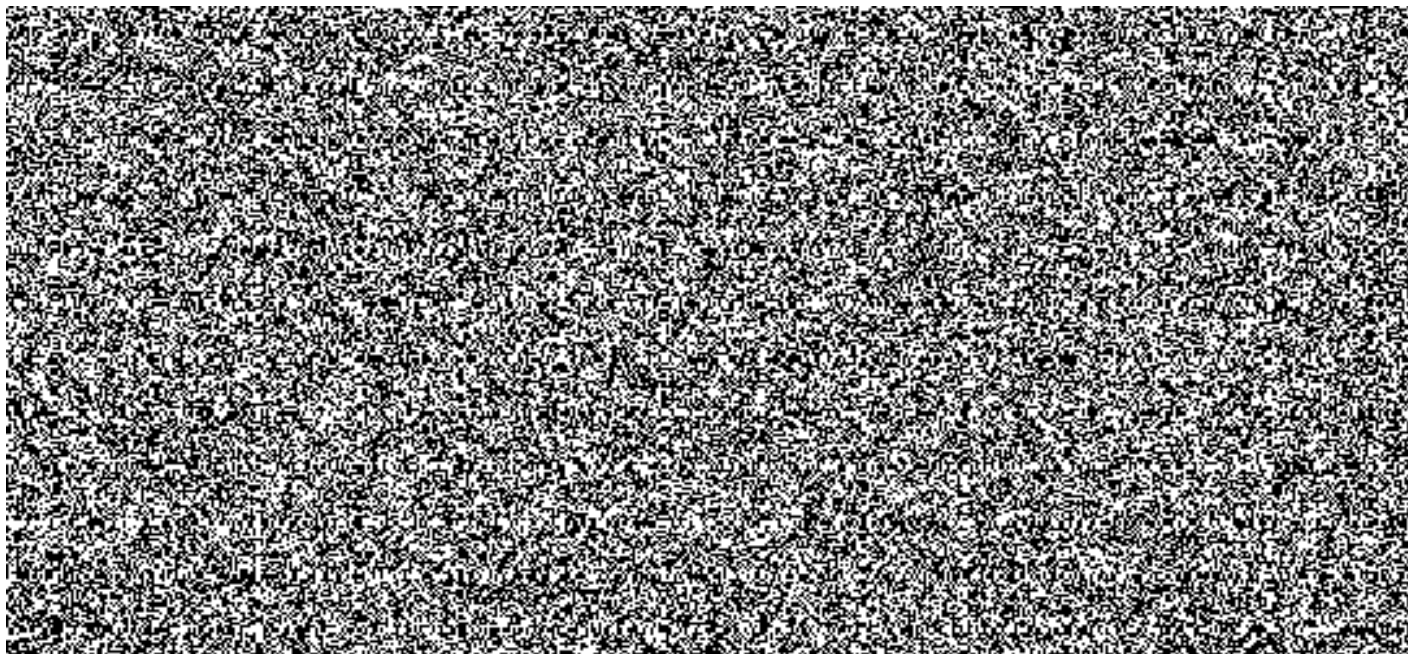

Mám dotaz na oblast nákladů a chci na něj odpověď !!!

Pomocí standardních výstupních sestav je možné získat výkazy, které pro potřeby řízení odpovídají na následující požadavky:

Chci zjistit, jaké jsou náklady na nákladových střediscích v členění dle (organizační) struktury

Chci zjistit, jaké útvary čerpají v jaké výši konkrétní náklady

Chci zjistit, jak je rozloženo čerpání nákladů útvarů v daném roce do jednotlivých čtvrtletí

Chci zjistit, jaké je čerpání nákladů útvarů ve třech po sobě jdoucích letech

Chci zjistit, jaké jsou položky nákladů na nákladových střediscích dle dalších kritérií (dodavatel, datum účtování, nomenklatura...)

Transakce: [S_ALR_87013611](#)

Transakce: [S_ALR_87013612](#)

Transakce: [S_ALR_87013623](#)

Transakce: [S_ALR_87013624](#)

Transakce [KSB1](#)

Nákladové druhy

Nákladový druh je controllingový nákladový účet.

Správa kmenových záznamů nákladových druhů je prováděna pouze centrálně, každý uživatel má možnost zobrazení těch kmenových záznamů, které odpovídají definici uživatelských oprávnění.

Nákladové druhy jsou členěny na:

Primární nákladové druhy – jejich založení je podmíněno existencí účtu hlavní knihy v modulu FI s identifikací nákladového účtu. Celková hodnota na konkrétním nákladovém druhu za všechny objekty (nákladová střediska) daného účetního okruhu v modulu CO musí odpovídat hodnotě na účtu hlavní knihy modulu FI. Výjimku tvoří náklady z oděvních výdejen do roku 2008 a náklady účtované v modulu PM.

Sekundární nákladové druhy – založeny pouze v modulu CO pro potřeby vnitropodnikového účetnictví. Hodnoty na nich zaúčtované nejsou součástí finančního účetnictví.

Zobrazení nákladového druhu

Transakce: [KA03](#)

Controlling-analytik → Účetnictví nákladového střediska → Kmenová data → Nákladový druh → Jednotlivé zpracování → KA03 Zobrazení

Vstupní obrazovka:

Zobrazení nákladového druhu: Vstupní obrazovka

Kmenová data	
Nákl.druh	501513600 

Do pole nákladový druh se zadá konkrétní označení kmenového záznamu nákladového druhu (číslo účtu). Pro možnost výběru zadání lze využít match-kód. Nákladový druh se zobrazí kliknutím na ikonu Kmenová data .

Výstupní obrazovka:

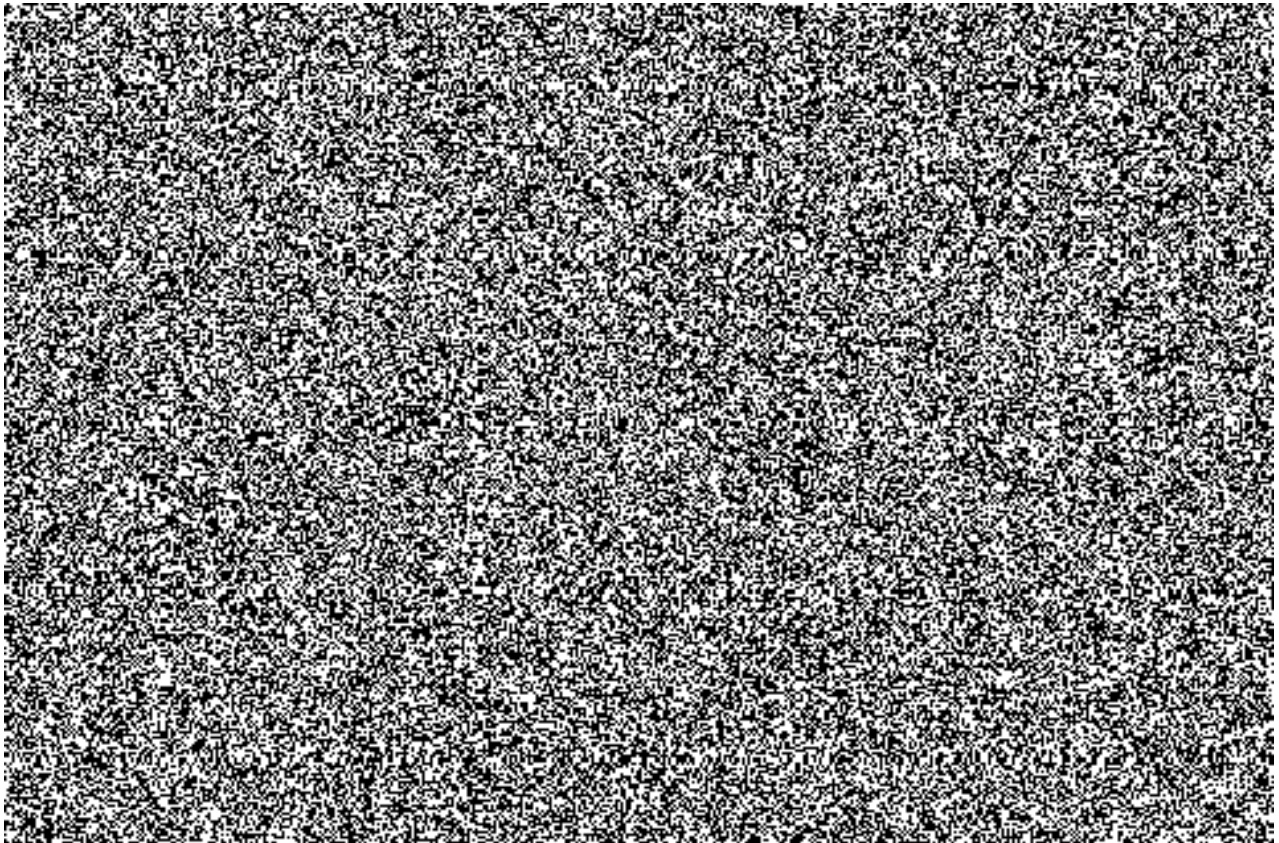

Zobrazení veškerých údajů týkajících se kmenového záznamu je uspořádáno na kartotékových listech, mezi kterými lze ukazatelem myši přepínat.

Popis výstupní obrazovky

Nákladový druh - číslo nákladového účtu

Nákladový okruh - ROMV

Platí od-do - časové omezení platnosti nákladového druhu

Základní data

Označení - krátký text

Popis - dlouhý text

u textů je používána **jednotná konvence zkratk**

Typ nákladového druhu - používané jsou následující:

1 primární náklady

21 interní zúčtování

22 zúčtování externí

42 rozúčtování

43 zúčtování výkonů

90 statistický nákl.druh k rozvah. účtu

Znak

Množství spotřeby - pokud je zadáno nutno stanovit i měrnou jednotku - nepoužívá se

Navrhované přiřazení účtu

Nákladové středisko - na daný nákladový druh je možno účtovat pouze na přiřazené nákladové středisko - nepoužívá se

Zakázka - na daný nákladový druh je možno účtovat pouze na přiřazenou zakázku - nepoužívá se

Historie

Založil - který uživatel kmenový záznam založil

Dne - datum založení kmenového záznamu

Změnové doklady - doklady o změně kmenového záznamu s označením uživatele, který změnu provedl a data změny

Pro zobrazení dalšího kmenového záznamu nákladového druhu je možné se vrátit na vstupní obrazovku pomocí ikony .

Zobrazení změn

Transakce: KA05

Controlling-analytik → Účetnictví nákladového střediska → Kmenová data → Nákladový druh → Jednotlivé zpracování → KA05 Zobrazení změn

(totožné se Změnovými doklady ze záložky Historie kmenového záznamu)

Vstupní obrazovka:

Zobraz.změnových dokladů: Nákl.druh

Nákl.druh	<input type="text" value="110513100"/>	
Nákladový okruh	<input type="text" value="ROMV"/>	
Od data změny	<input type="text"/>	
Změnil:	<input type="text"/>	

Zobrazí se seznam změněných polí:

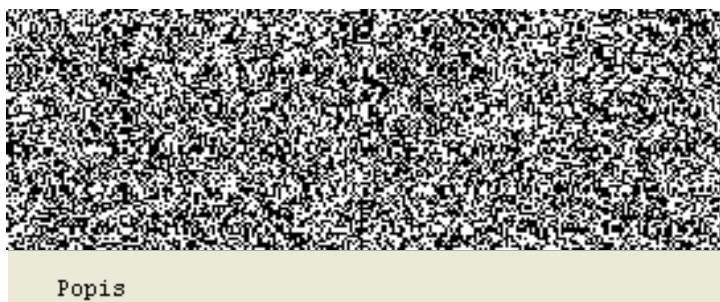

Doklady o změně kmenového záznamu s označením uživatele, který změnu provedl a data změny pomocí ikony :

Nákladové druhy - hromadné zpracování

Hromadné zobrazení nákladových druhů

Transakce: **KA23**

Controlling-analytik → Účetnictví nákladového střediska → Kmenová data → Nákladový druh → Hromadné zpracování → KA23 Zobrazení

nebo

Controlling-analytik → Účetnictví nákladových středisek → Informační systém → Výkazy účetnictví nákladového střediska → Adresáře kmenových dat → KS23 Nákl.druhy: Výkaz kmenových dat

Vstupní obrazovka:

Zobrazení nákladových druhů: Vstupní obrazovka

<input checked="" type="radio"/> Nákladový druh	501000000	Do	501999999
<input type="radio"/> Skupina nákl.druhů			
<input type="radio"/> Varianta výběru			
<input type="radio"/> Všechny nákl.druhy			

Parametry

Platí od	01.01.2010	Do	31.12.2010
----------	------------	----	------------

Vyplnění vstupní obrazovky

Pro zobrazení nákladových druhů je třeba zakliknout jednu z nabízených variant výběru:

Nákladový druh - zadání intervalu nákladových druhů např.  - .

Skupina nákladových druhů - zadání konkrétní **skupiny nákladových druhů**

Varianta výběru - podrobnosti v **Práce s variantami výběru**.

Všechny nákladové druhy - zobrazí se veškeré účty založené jako nákladové druhy.

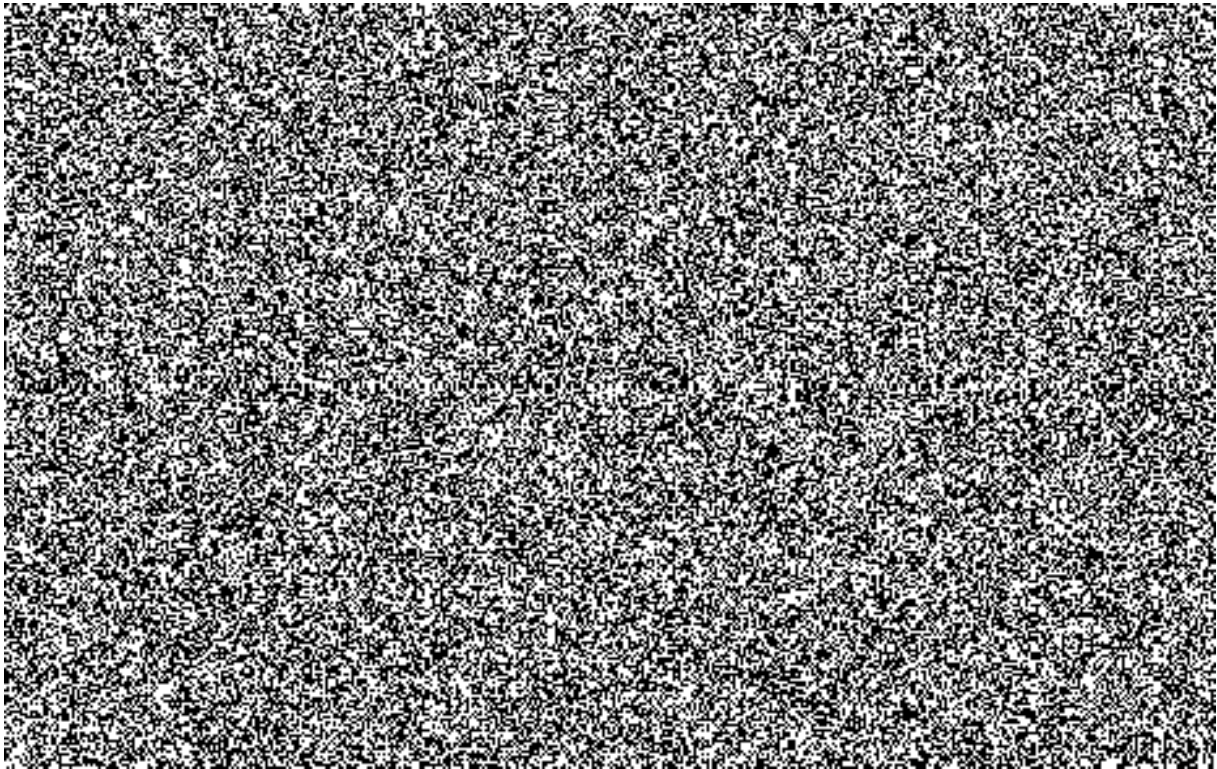
Výstupní obrazovka:

Popis výstupní obrazovky:

 zobrazení detailu kmenového záznamu nákladového střediska označeného tlačítkem  na začátku řádku.

 označení všech záznamů (lze použít při kopírování např. do Excelu - CTRL+C)

 zrušení označení

 vzestupné třídění záznamů podle označeného slupce

 sestupné třídění záznamů podle označeného slupce

 nastavení filtru - výběr ze zobrazených dat na základě dodatečných kritérií

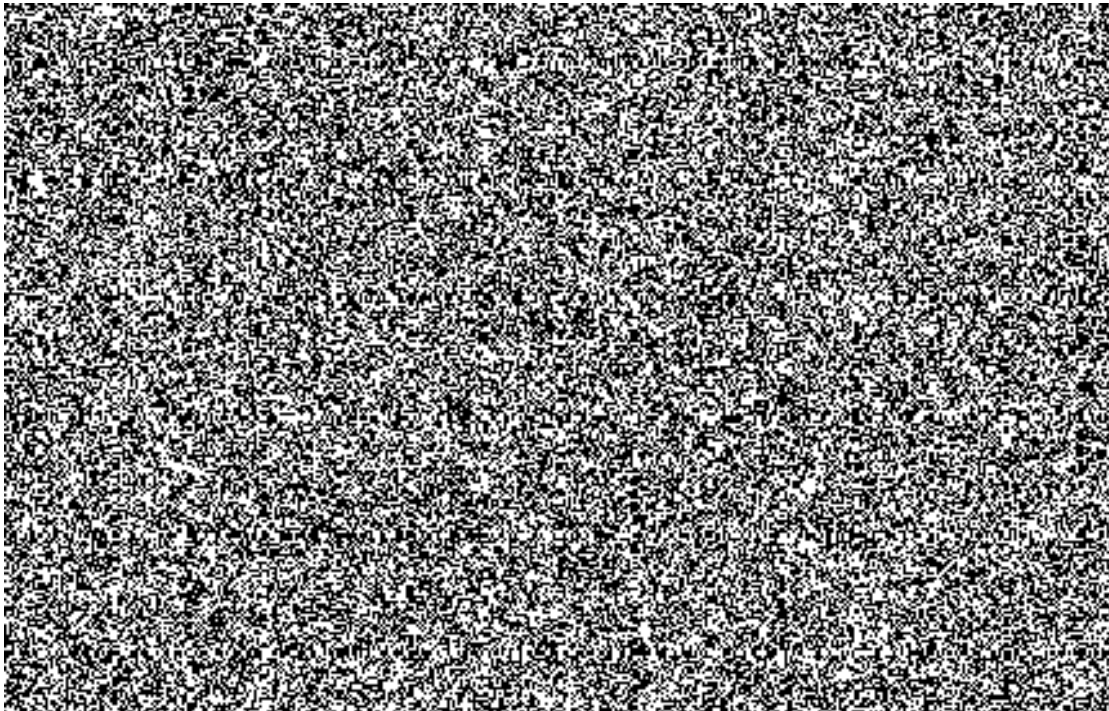

Kritéria filtru - vybraná pole, podle jejichž hodnot budou data filtrována

Zás.sloupců - pole, ze kterých je možné vybírat kritéria filtru

tlačítko pro přesun pole označeného tlačítkem myši (Typ náklad.druhu) do kritérií filtru

tlačítko pro odstranění pole označeného tlačítkem myši (Nákl.druh) z kritérií filtru

Pro výběr polí kritéria filtru platí pravidlo, že všechna vybraná kritéria platí současně - **pravidlo "a zároveň"**

potvrzení vybraných kritérií filtru

Stanovení hodnoty kritérií filtru

Zadání konkrétních hodnot vybraných kritérií.

tiskový náhled

export souboru do Excelu - pokud je seznam vytvořen pomocí filtrů a třídění, toto se při exportu nezohlední. Exportován bude pouze soubor, vytvořený na základě kritérií ze vstupní obrazovky. Proto je v tomto případě vhodné použít **variantu výběru**.

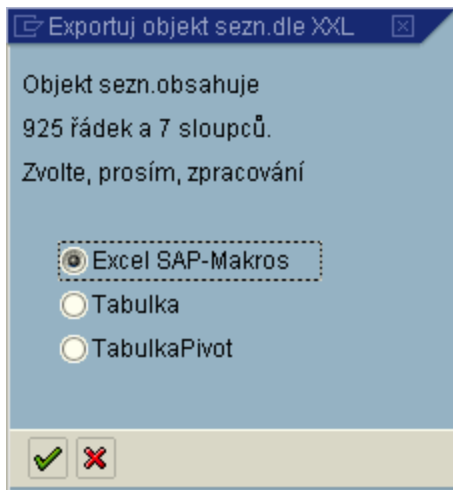

 export do lokálního souboru

 odeslání seznamu (pošta SAP)

Práce s layouty - detailní popis

 změna layoutu

 výběr layoutu

 uložení layoutu

Profit centra

Profit centrum (PCA) je základní controllingový objekt, kterému jsou primárně přiřazovány výnosy a prostřednictvím přiřazených nákladových středisek náklady. Je definováno jako nejnižší ekonomická jednotka pro řízení, sledování, plánování a vyhodnocování hospodářského výsledku.

Správa kmenových záznamů Profit center je prováděna centrálně, každý uživatel však má možnost zobrazení těch kmenových záznamů, které odpovídají definici uživatelských oprávnění.

Zobrazení Profit centra

Transakce: [KE53](#)

Účetnictví profit center → Kmenová data → Profit centrum → KE53 Zobrazení

Vstupní obrazovka:

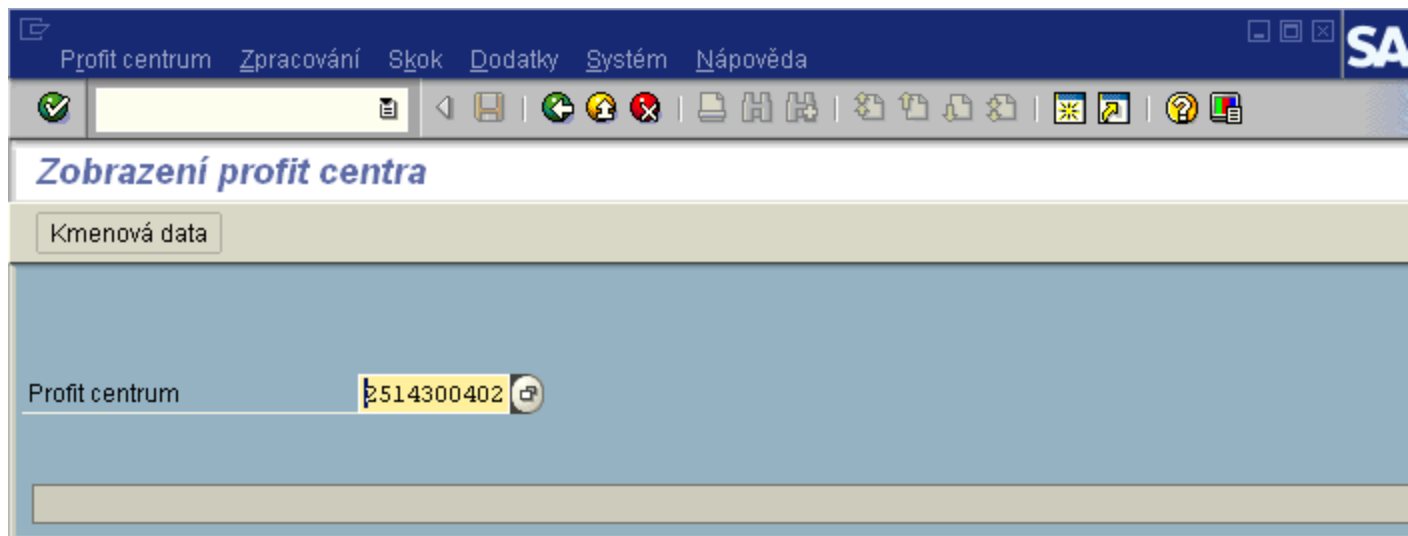

Do pole Profit centrum se zadá konkrétní označení kmenového záznamu Profit centra. Pro možnost výběru zadání lze využít match-kód. Profit centrum se zobrazí kliknutím na ikonu kmenová data

Kmenová data

Výstupní obrazovka:

Profit centrum 2514300402

Nákladový okruh POMV Příspěvkové organizace MV

Období platnosti 01.01.2009 Do 31.12.2011

Zákl.data Znak Účetní okruhy Adresa Komunikace Historie

Profit centrum 2514300402 Status Aktivní

Období sledování 01.01.2009 Do 31.12.2011

Označení MARTIHO-HČ

DI.text MARTIHO-HČ

Základní data

Odpovědná osoba abc

Oddělení

Oblast hierarchie BS-HC-DOMY Bytová správa-HČ-DOMY

Popis zobrazených údajů:

Profit centrum - číslo Profit centra

Nákladový okruh - POMV

Platí od-do - časové omezení platnosti

Základní data:

Období sledování - totožné s datem platnosti

Označení - krátký text

DI.text - dlouhý text

Odpovědná osoba - jméno osoby odpovědné za hospodářský výsledek Profit centra

Oddělení - nevyužívá se

Oblast hierarchie - označení uzlu (skupiny PCA) ve standardní hierarchii, kam je PCA přiřazeno - je uvedeno vždy

Znak:

nepoužívá se

Účetní okruhy:

Označen účetní okruh, v rámci kterého lze na dané Profit centrum účtovat

Adresa:

popis všech údajů souvisejících s adresnou místní lokalizací PCA - nepoužívá se

Komunikace:

popis všech údajů souvisejících s komunikací - nepoužívá se

Historie:

Založil - který uživatel kmenový záznam založil

Pořízeno dne - datum založení kmenového záznamu

Ikona pro zobrazení **změn kmenového záznamu**:

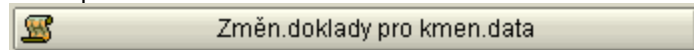

Ikona pro zobrazení **změn v přiřazení účetního okruhu**:

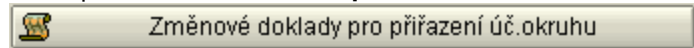

Změnové doklady - seznam změněných polí, doklady o změně kmenového záznamu s označením uživatele, který změnu provedl a data změny pomocí ikony Všechny změny

Pro zobrazení jiného kmenového záznamu nákladového druhu je možné se vrátit na vstupní obrazovku pomocí ikony .

Zobrazení změn

Transakce: **6KEA**

(totožné se Změnovými doklady ze záložky Historie kmenového záznamu)

Vstupní obrazovka:

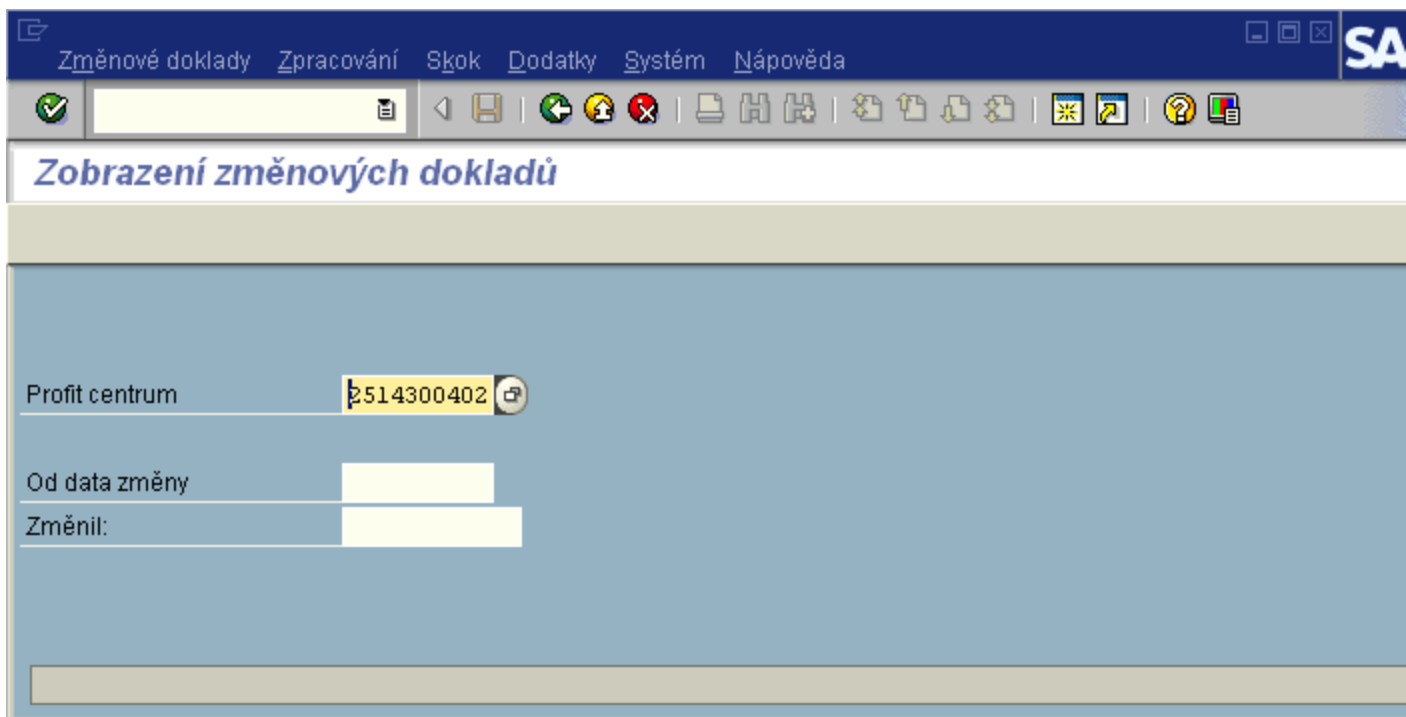

Zobrazí se seznam změněných polí:

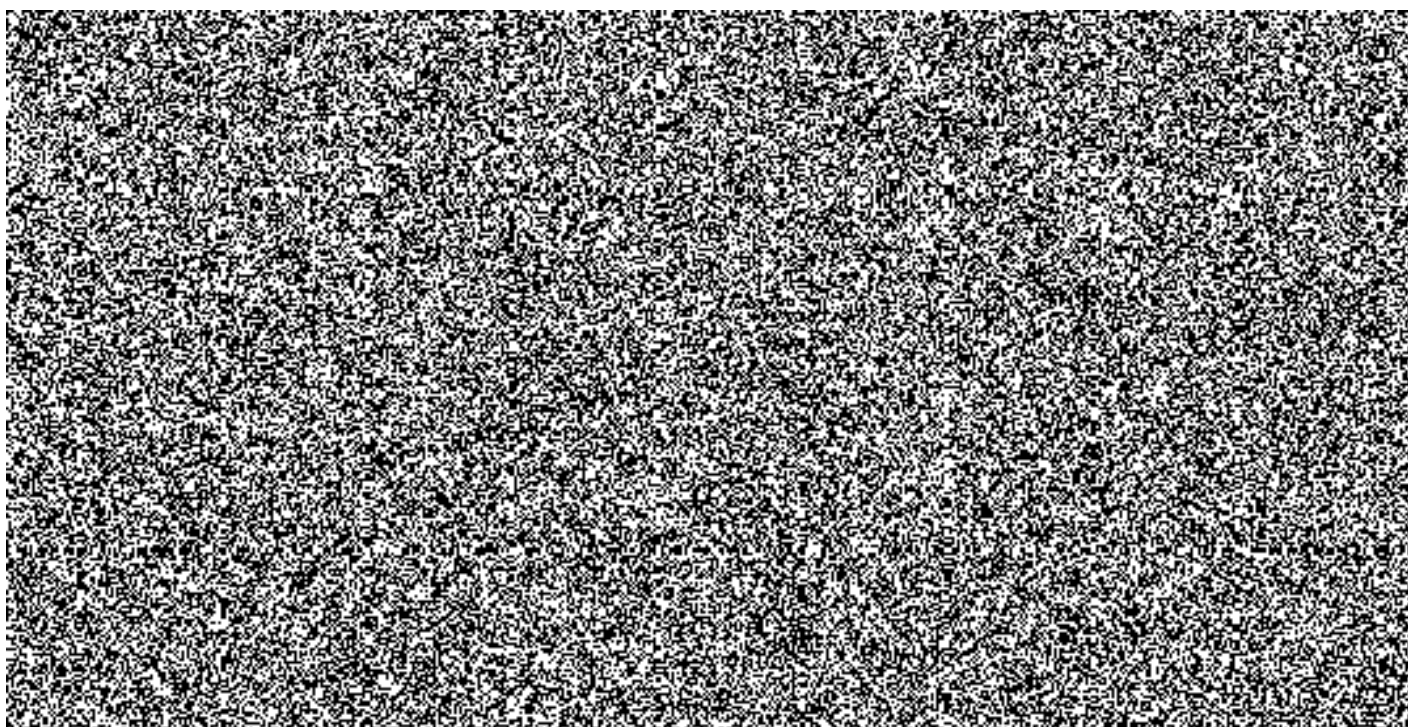

Doklady o změně kmenového záznamu s označením uživatele, který změnu provedl a data změny pomocí ikony **Všechny změny** :

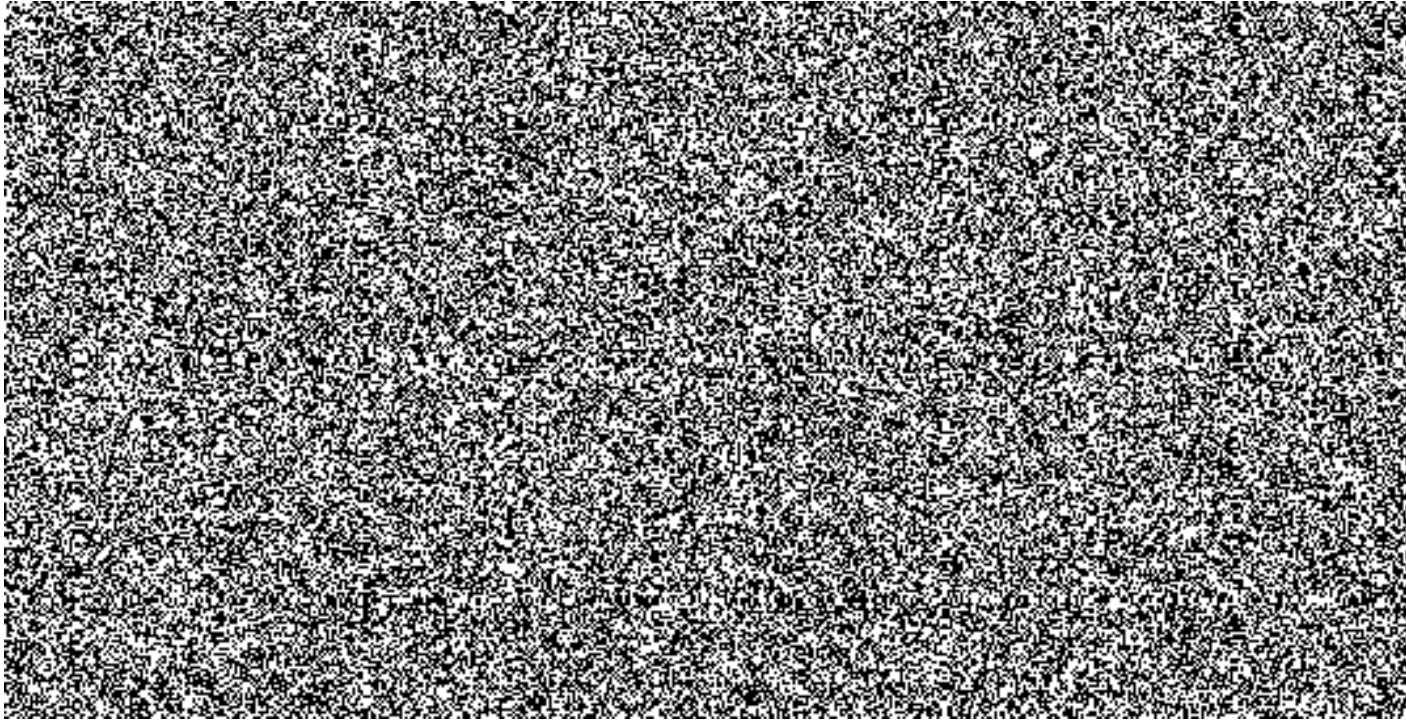

Standardní hierarchie Profit center POMV

Standardní hierarchie nákladových středisek zobrazuje ekonomickou strukturu resortu. Jsou do ní zařazena všechna existující nákladová střediska bez ohledu na jejich časovou platnost.

Kmenové záznamy nákladových středisek jsou ve standardní hierarchii uskupeny do uzlů, které jsou zároveň skupinami nákladových středisek.

Zobrazení standardní hierarchie nákladových středisek

Transakce: **KCH6N**

Účetnictví profit center → Kmenová data → Standardní hierarchie → KCH6N Zobrazení

Při prvním spuštění při zobrazení informačního textu postupovat stejně jako u standardní hierarchie nákladových středisek - nápověda bod 1.2.1.

Výstupní obrazovka:

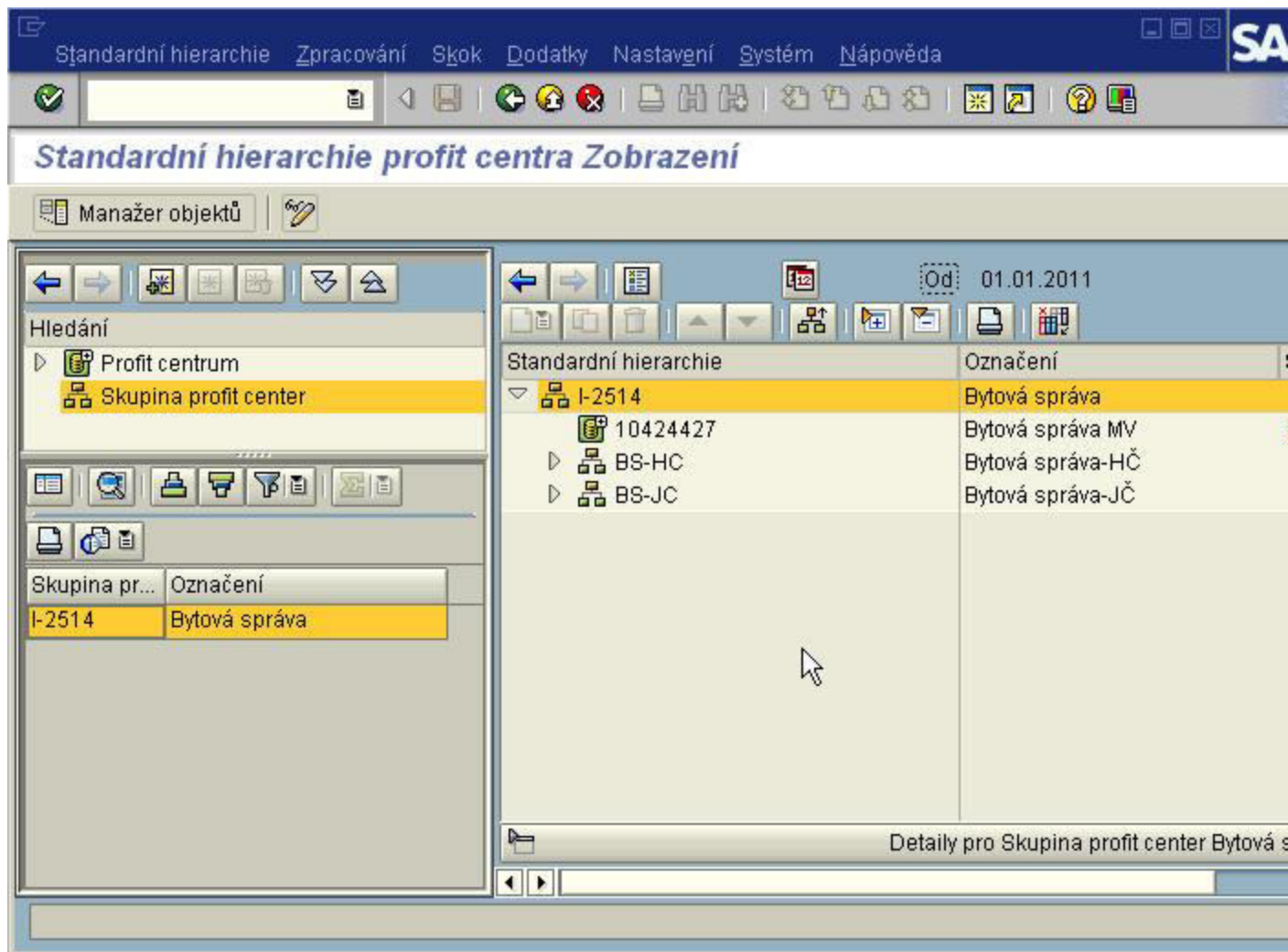

Práce s výstupní obrazovkou:

 Manažer objektů tlačítko pro zavření (otevření) levé části okna.

 ikona pro zavření (otevření) obrazovky Detailu pro skupinu nebo nákladové středisko.

 ikona pro volbu období zobrazení:

Určení data a období prognózy

Počáteční datum 01.01.2011

Období přehledu do

Období A Kompletní Do budoucnosti

Koncové datum

Období přehledu od 01.01.2011
do 31.12.9999

Pokud chci zobrazit pouze kmenové záznamy platné v aktuálním roce, ponechám předvolené období od 1.1. aktuálního roku.

ikona pro výběr zobrazených sloupců:

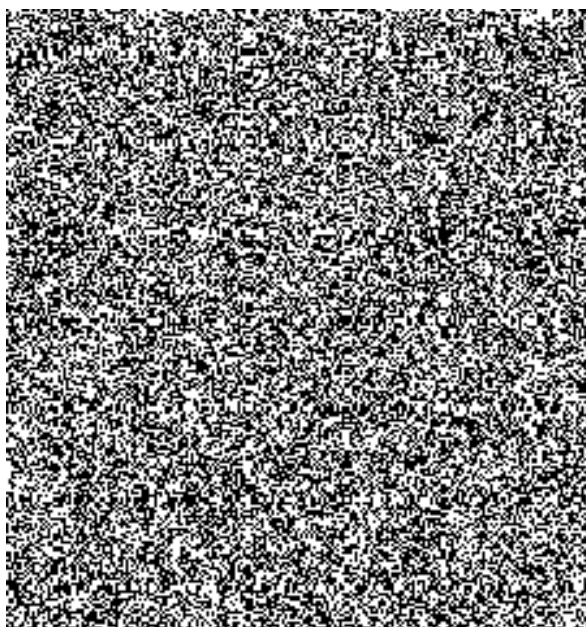

ikona pro tisk standardní hierarchie pro skupinu označenou kurzorem myši. Otevře se nové okno, ze kterého se zelenou šipkou vrátíte zpět do zobrazení.

Pro zobrazení detailu skupiny nebo nákladového střediska - dvojklik myši na zvolený údaj.

Zobrazení seznamu Profit center

Transakce: **KE5X**

Účetnictví profit center → Kmenová data → Profit centrum → KE5X Profit centrum:Adresář kmenových dat

Vstupní obrazovka:

Profit centrum: Adresář kmenových dat

Možnosti výběru

Profit centrum Do

Nebo

Skupina profit center

Odpovědná osoba Do

Rozhodné datum

Vyplnění vstupní obrazovky:

Profit centrum - zadání konkrétního PCA nebo jejich interval (např. -)

Skupina Profit center - zadání konkrétní skupiny nákladových středisek

Odpovědná osoba - výběr dle obsahu tohoto pole

Rozhodné datum - automaticky se předvyplní systémové datum, které lze změnit

Pro zobrazení Profit center se doporučuje používat skupinu Profit center vrcholovou ze standardní hierarchie pro daný účetní okruh (I-2514, I-2516).

Výstupní obrazovka:

Seznam Zpracování Skok Nastavení System Nápoředa

EC-PCA: Seznam kmenových dat profit centra pro NáOk POMV

Generování skupiny ...

Seznam kmenových dat profit centra

Nákladový okruh POMV
Rozhodný den 31.12.2011

PrCtr	Platí od	Platí do	Označení	Oblast
2514301065	01.01.2009	31.12.2011	Byt č.10,Praha 10-HČ	BS-HC-BYTY
2514301578	01.01.2010	31.12.2011	Byt č.14,Praha 4-HČ	
2514302673	01.01.2009	31.12.2011	Byt č.19,Praha 10-HČ	
2514300000	01.01.2006	31.12.2011	DOMY celkem-HČ	BS-HC-DOMY
2514300266	01.01.2010	31.12.2011	VELVARY-HČ	
2514300402	01.01.2009	31.12.2011	MARTIHO-HČ	

Popis výstupní obrazovky:

-  zobrazení detailu kmenového záznamu nákladového střediska označeného tlačítkem  na začátku řádku.
-  označení všech záznamů (lze použít při kopírování např. do Excelu - CTRL+C)
-  zrušení označení
-  vzestupné třídění záznamů podle označeného sloupce (klepnutím myši na hlavičku sloupce)
-  sestupné třídění záznamů podle označeného sloupce
-  nastavení filtru - výběr ze zobrazených dat na základě dodatečných kritérií

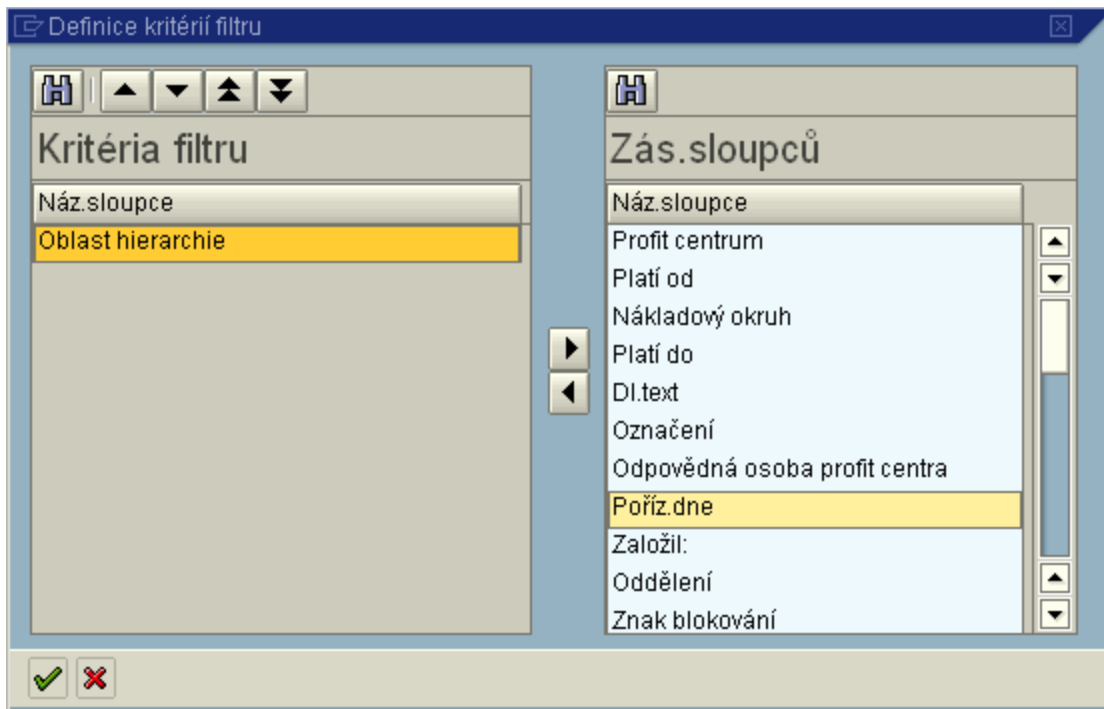

Kritéria filtru - vybraná pole, podle jejichž hodnot budou data filtrována

Zás.sloupců - pole, ze kterých je možné vybírat kritéria filtru

tlačítko pro přesun pole označeného tlačítkem myši (Profit centrum) do kritérií filtru

tlačítko pro odstranění pole označeného tlačítkem myši (Oblast hierarchie) z kritérií filtru

Pro výběr polí kritéria filtru platí pravidlo, že všechna vybraná kritéria platí současně - **pravidlo "a zároveň"**

potvrzení vybraných kritérií filtru

Stanovení hodnoty kritérií filtru

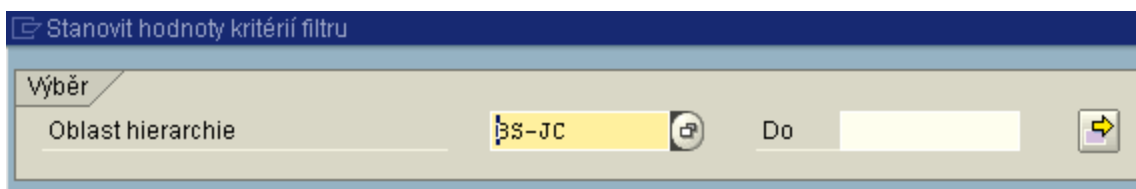

Zadání konkrétních hodnot vybraných kritérií a jejich potvrzení.

tiskový náhled

export souboru do Excelu - pokud je seznam vytvořen pomocí filtrů a třídění, toto se při exportu nezohlední. Exportován bude pouze soubor, vytvořený na základě kritérií ze vstupní obrazovky. Proto je v tomto případě vhodné použít [variantu výběru](#).

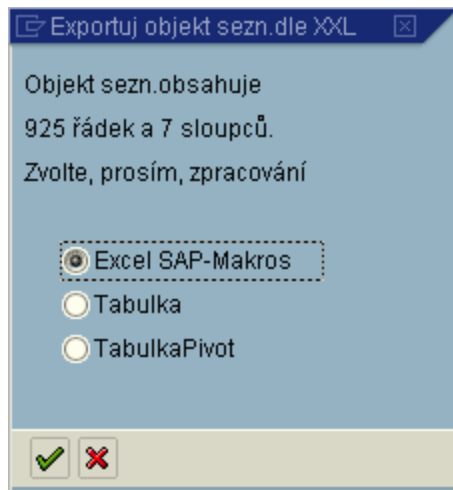

 export do lokálního souboru

 odeslání seznamu (pošta SAP)

[Práce s layouty](#) - detailní popis

 změna layoutu

 výběr layoutu

 uložení layoutu

Přiřazení nákladových středisek k Profit centřům

Každé nákladové středisko musí být přiřazeno ke konkrétnímu Profit centru. Díky tomuto přiřazení se na Profit centrech zobrazují náklady primárně účtované na nákladová střediska (jim přiřazená).

Správa kmenových záznamů nákladových středisek je prováděna centrálně, tudíž i jejich přiřazení k Profit centřům. Každý uživatel však má možnost zobrazení těchto přiřazení.

Zobrazení přehledu přiřazení

Transakce: 1KE4

Controlling-analytik → Účetnictví nákladového střediska → Kmenová data → Nákladové středisko → Hromadné zpracování → 1KE4 Přehled přiřazení

nebo

Účetnictví profit center → Kmenová data → Profit centrum → 1KE4 Přehled přiřazení

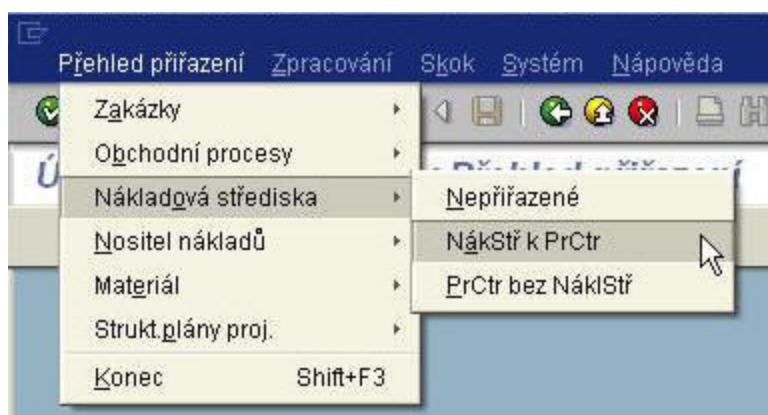

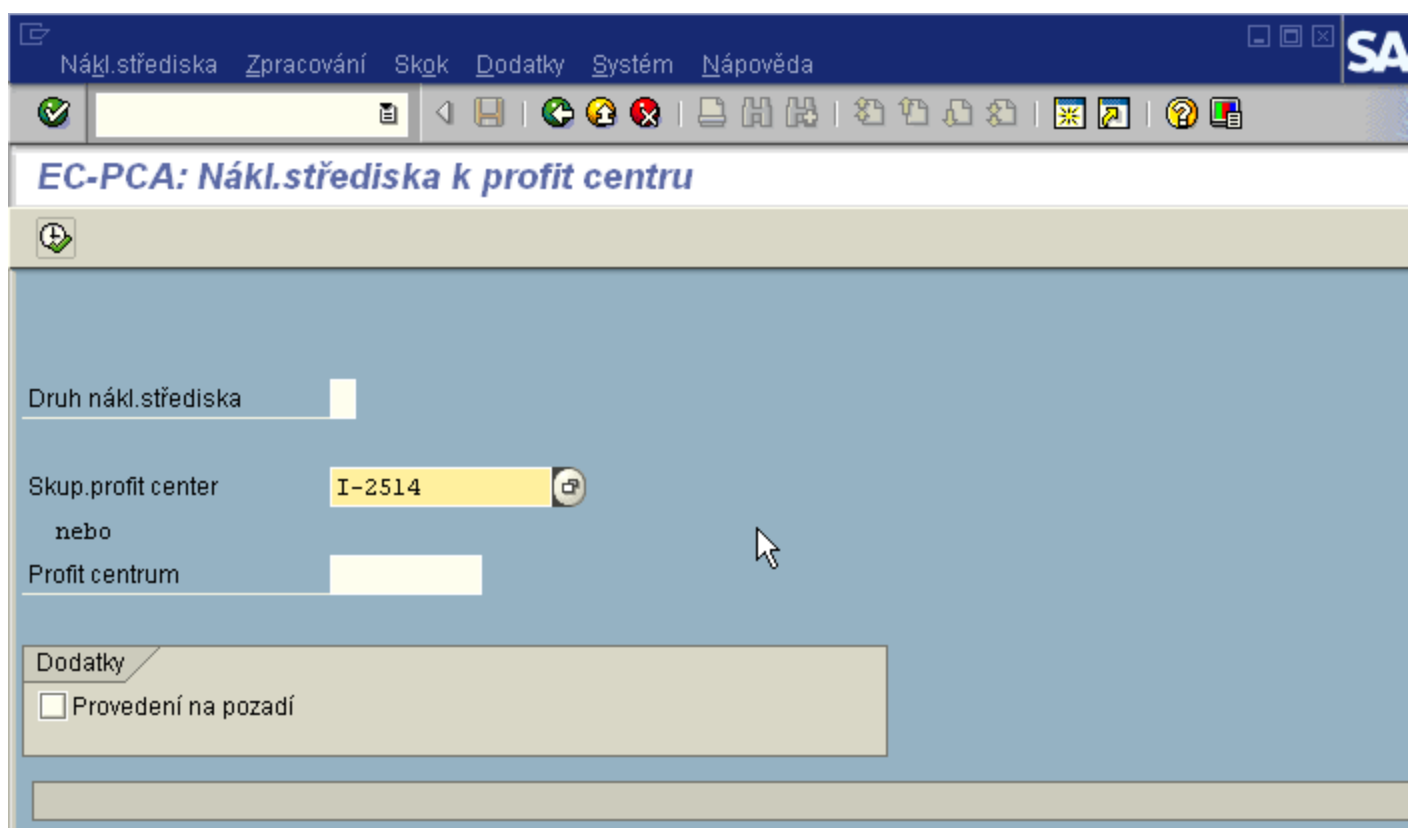

Vstupní obrazovka:

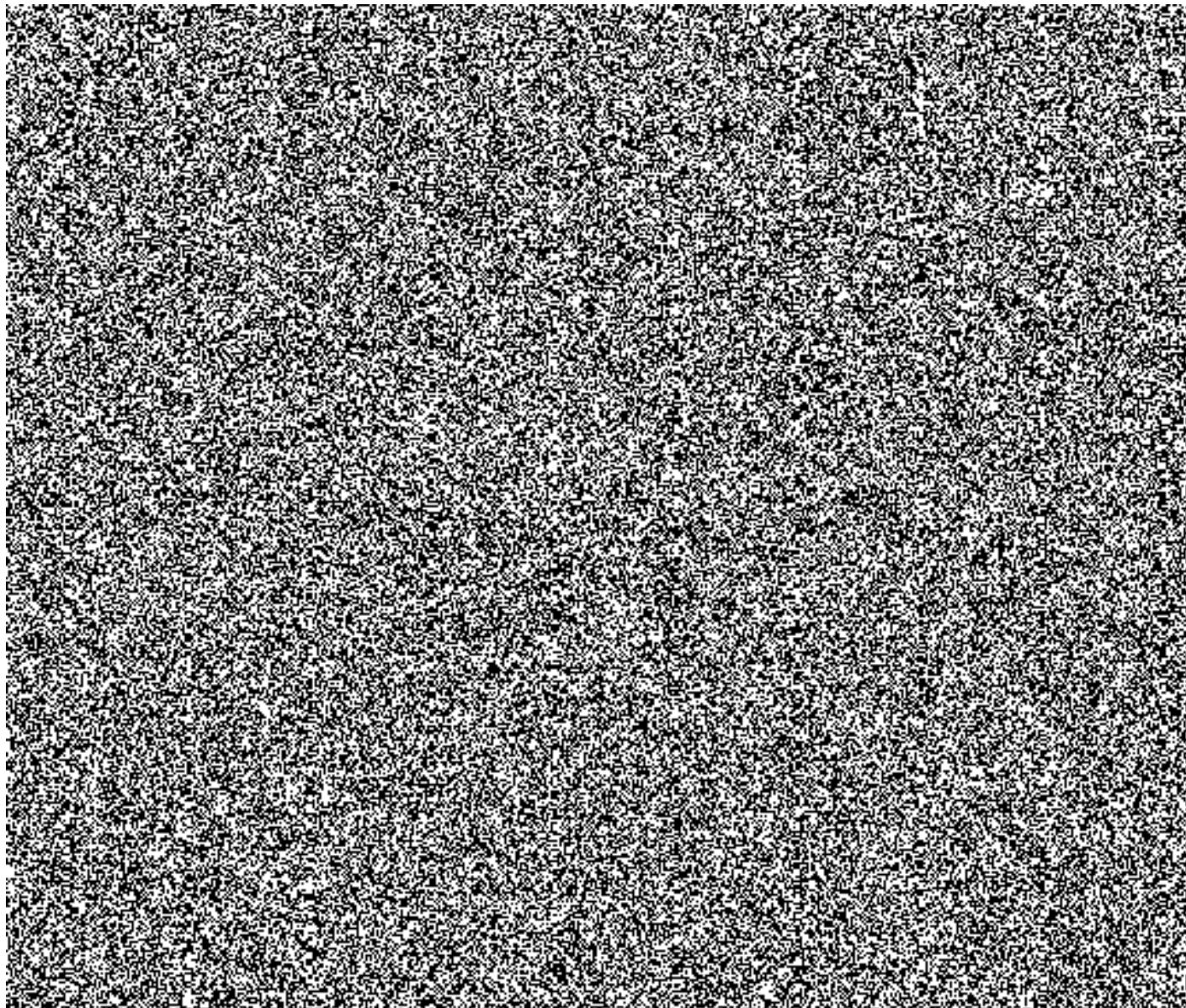

Do pole Profit centrum se zadá konkrétní kmenového záznamu Profit centra, nebo skupina Profit center. Pro možnost výběru zadání lze využít match-kód.

Výstupní obrazovka:

Pokud nákladové středisko v jednotlivých letech bylo přiřazeno k různým Profit centřům, zobrazí se všechny záznamy. Pro přehlednost je vhodné pracovat s filtrem dat :

Obrazovka výběru polí pro filtrování - nutno kliknout na tlačítko  :

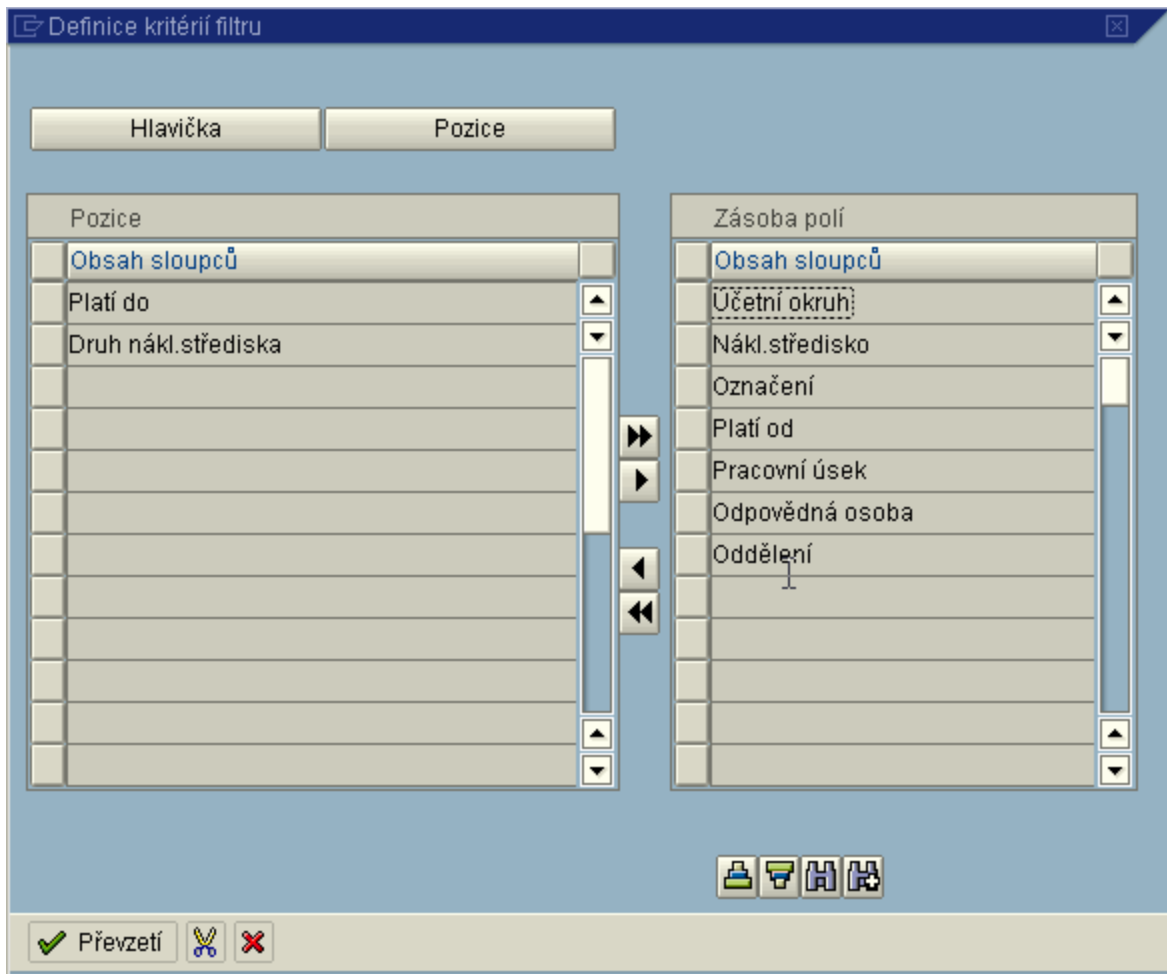

Vybráno pole Platí do (chci zobrazit pouze aktuální přiřazení) a pole Druh nákladového střediska (nezajímají mě areály, protože se na ně neúčtuje). Pole budou zahrnuta do filtru tlačítkem

Převzetí

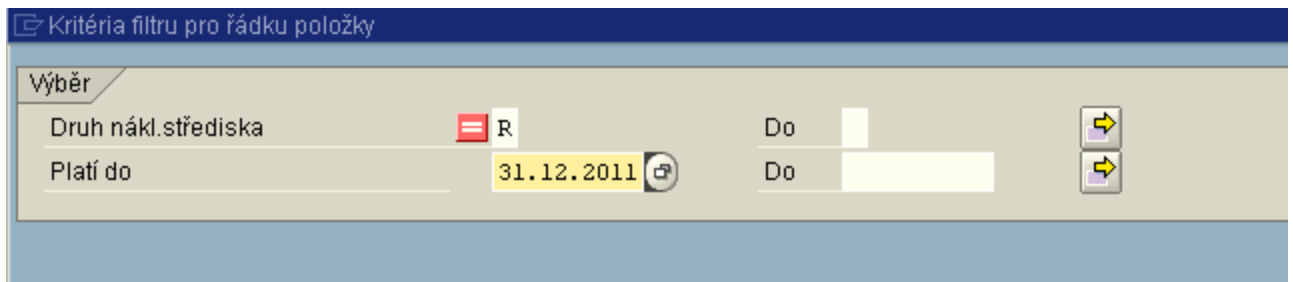

Nyní je třeba dle vzoru vyplnit hodnoty polí a výběr potvrdit.

SPIC center

SPIC center slouží k potřebám jak pořizování dat, tak především k jejich vyhodnocování. Základní skupiny Profit center jsou všechny uzly standardní hierarchie Profit center. Mimo tuto hierarchii je možné tvořit další skupiny dle potřeb uživatele. Potřeby vyplývají především ze specifického periodického výkaznictví nebo pro usnadnění pořizování, resp. zpracování dat (přeúčtování, zúčtování apod.).

Správa skupin Profit center je centrální.

Každý uživatel má však možnost zobrazení těch skupin kmenových záznamů Profit center, které odpovídají definici uživatelských oprávnění.

Zobrazení skupiny Profit center

Transakce: **KCH3**

Účetnictví profit center → Kmenová data → Skupina profit center → KCH3 Zobrazení

Vstupní obrazovka:

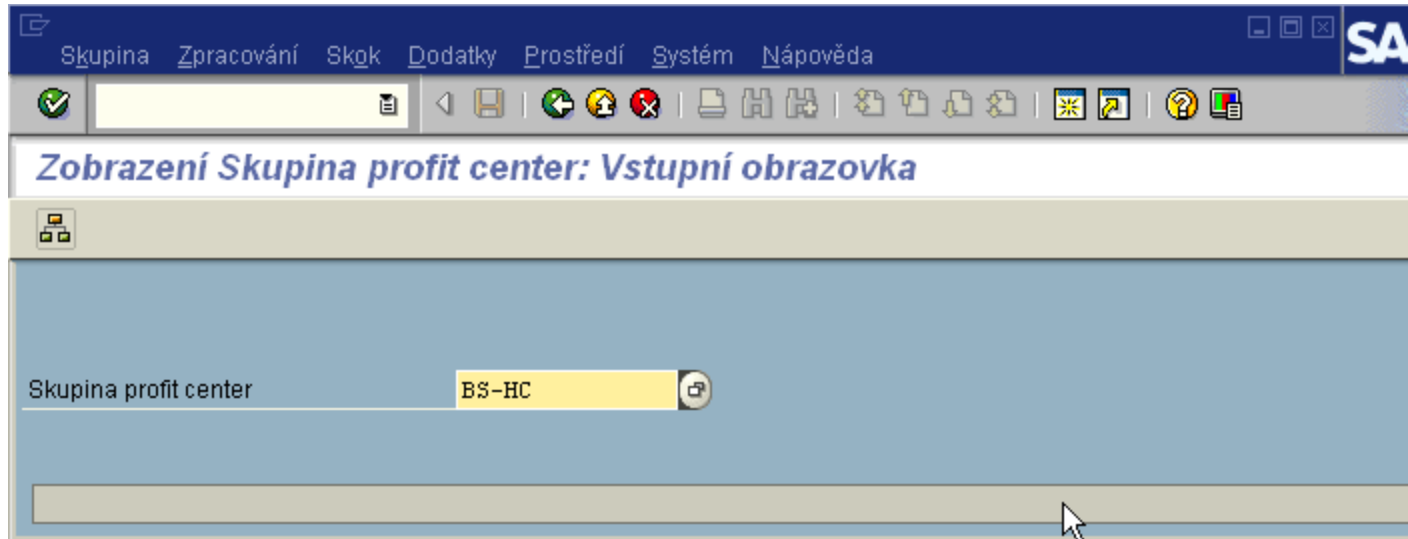

Skupinu nákladových středisek lze zobrazit pomocí ikony hierarchie .

Výstupní obrazovka:

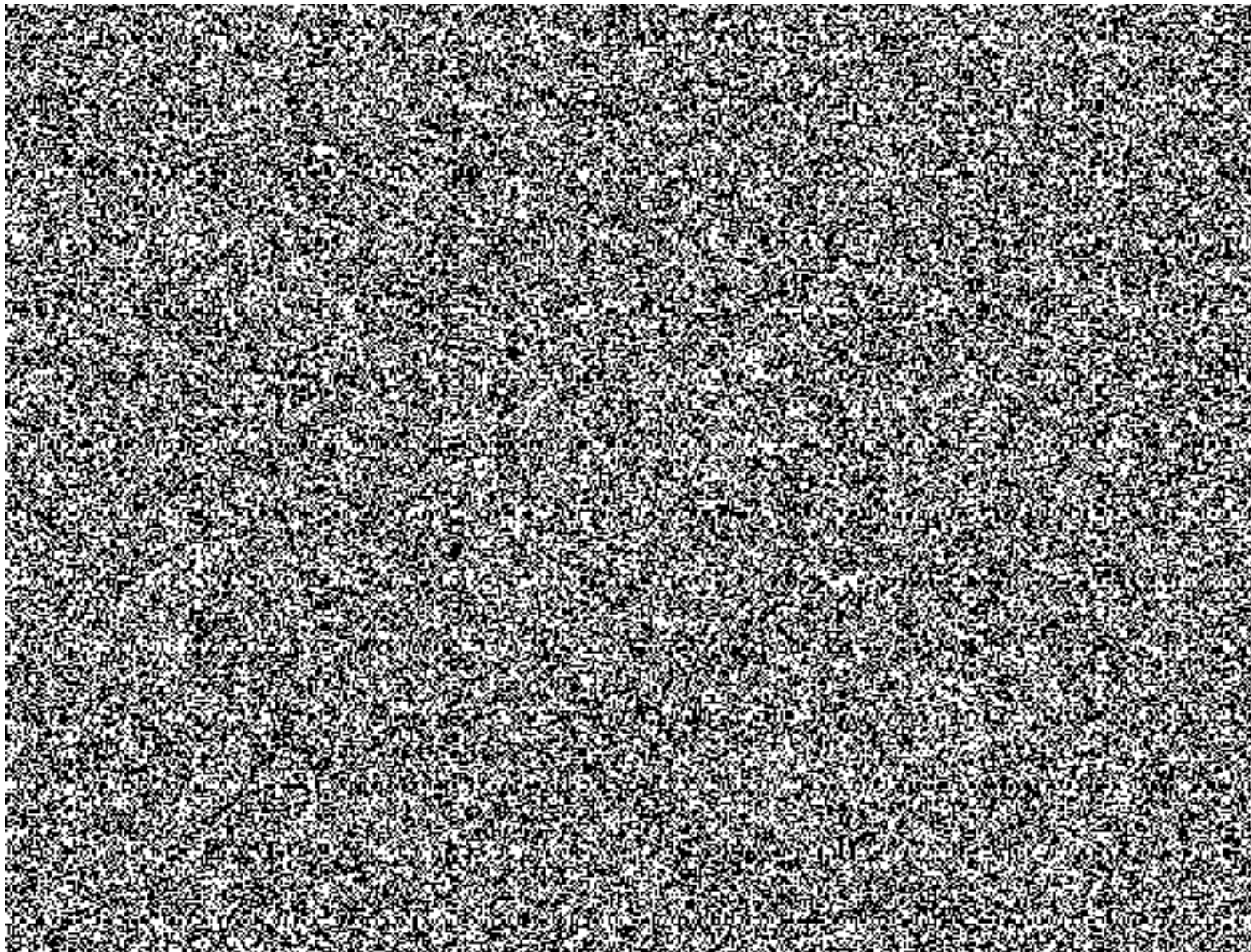

Informační systém účetnictví Profit center

Informační systém účetnictví nákladového střediska obsahuje soubor výkazů pro vytěžování dat ze systému - sledování a vyhodnocování nákladů v členění dle nákladových středisek a nákladových druhů z různých časových pohledů.

Skup.Profit center: Plán/skut/odchylka

Transakce: [S_ALR_87013340](#)

Charakteristika výkazu

Zobrazení nákladů a výnosů za jednotlivá Profit centrech a jejich skupiny dle parametrů vstupní obrazovky.

Členění výkazu

Dle nákladových druhů.

Variace

Profit centrum a jejich struktura ve zvolené skupině.

Použití

- odpověď na otázku: "Jaké náklady a výnosy jsou na jednotlivých zvolených Profit centrech a jejich skupinách?"
- uživatel se pohybuje v rámci parametrů zvolených na vstupní obrazovce
- nákladové druhy a Profit centra zobrazená ve výkaze jsou neměnná
- variabilně lze ve sloupci variace měnit skupinu Profit center nebo konkrétní Profit centrum
- dle hodnoty zvolené ve variaci Profit centrum se mění ve výkaze hodnota nákladových druhů

Vyplnění vstupní obrazovky

Př   [pravidla pro vyplnění vstupní obrazovky.](#)

Práce s výkazem

Př   [pravidla pro práci s výkazy.](#)

Výstupní obrazovka:

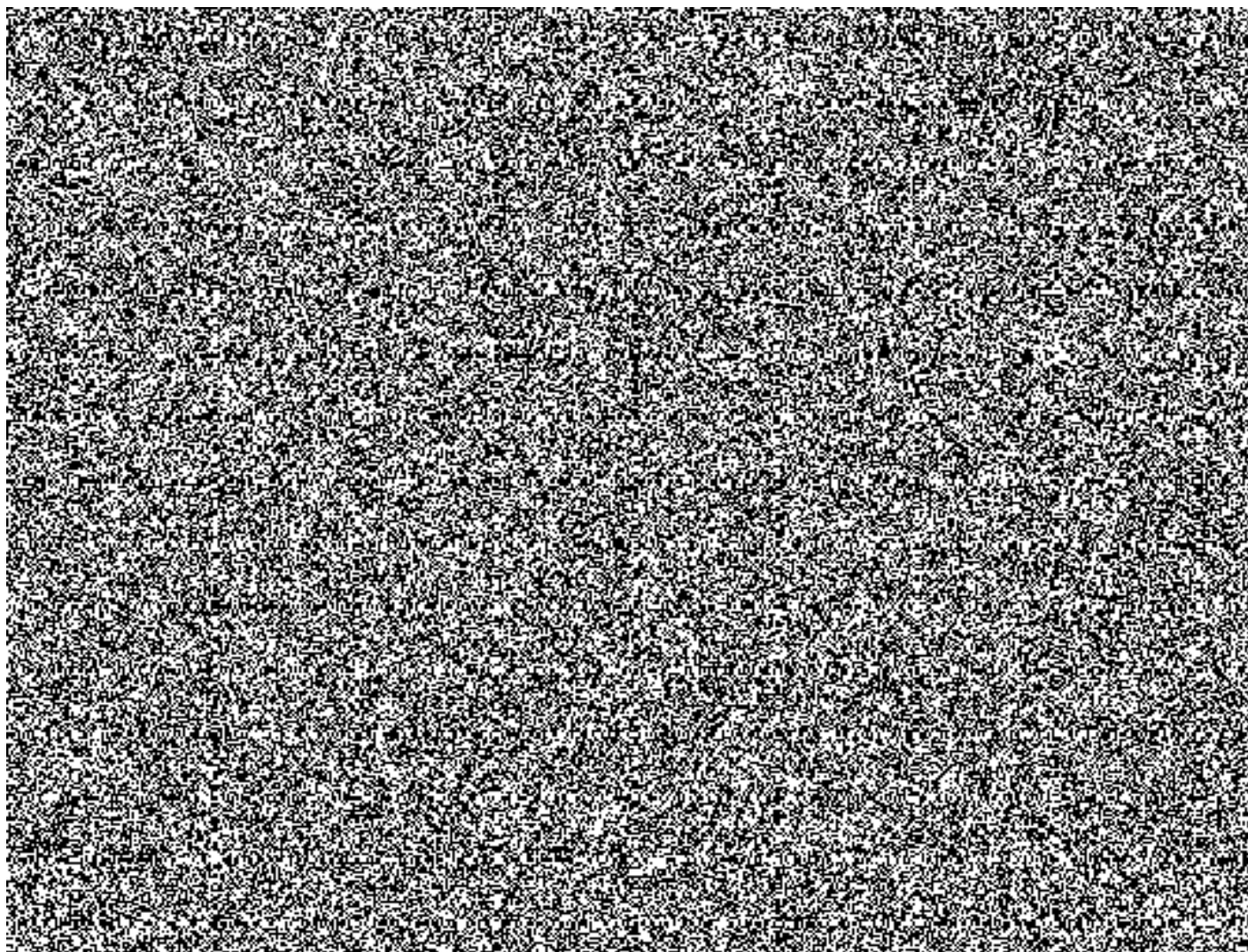

S P center: Plán/skut

Transakce: **S_ALR_87009712**

Charakteristika výkazu

Zobrazení celkových nákladů a výnosů po jednotlivých Profit centrech dle parametrů vstupní obrazovky.

Členění výkazu

D  P  center.

Variace

žádné

Použití

- odpověď na otázku: "Jaké celkové náklady a výnosy jsou na všech jednotlivých zvolených Profit centrech?"
- uživatel se pohybuje v rámci parametrů zvolených na vstupní obrazovce.
- nákladové druhy a Profit centra zobrazená ve výkaze jsou neměnná

Vyplnění vstupní obrazovky

P  O  pravidla pro vyplnění vstupní obrazovky.

Práce s výkazem

P  O  pravidla pro práci s výkazy.

Výstupní obrazovka:

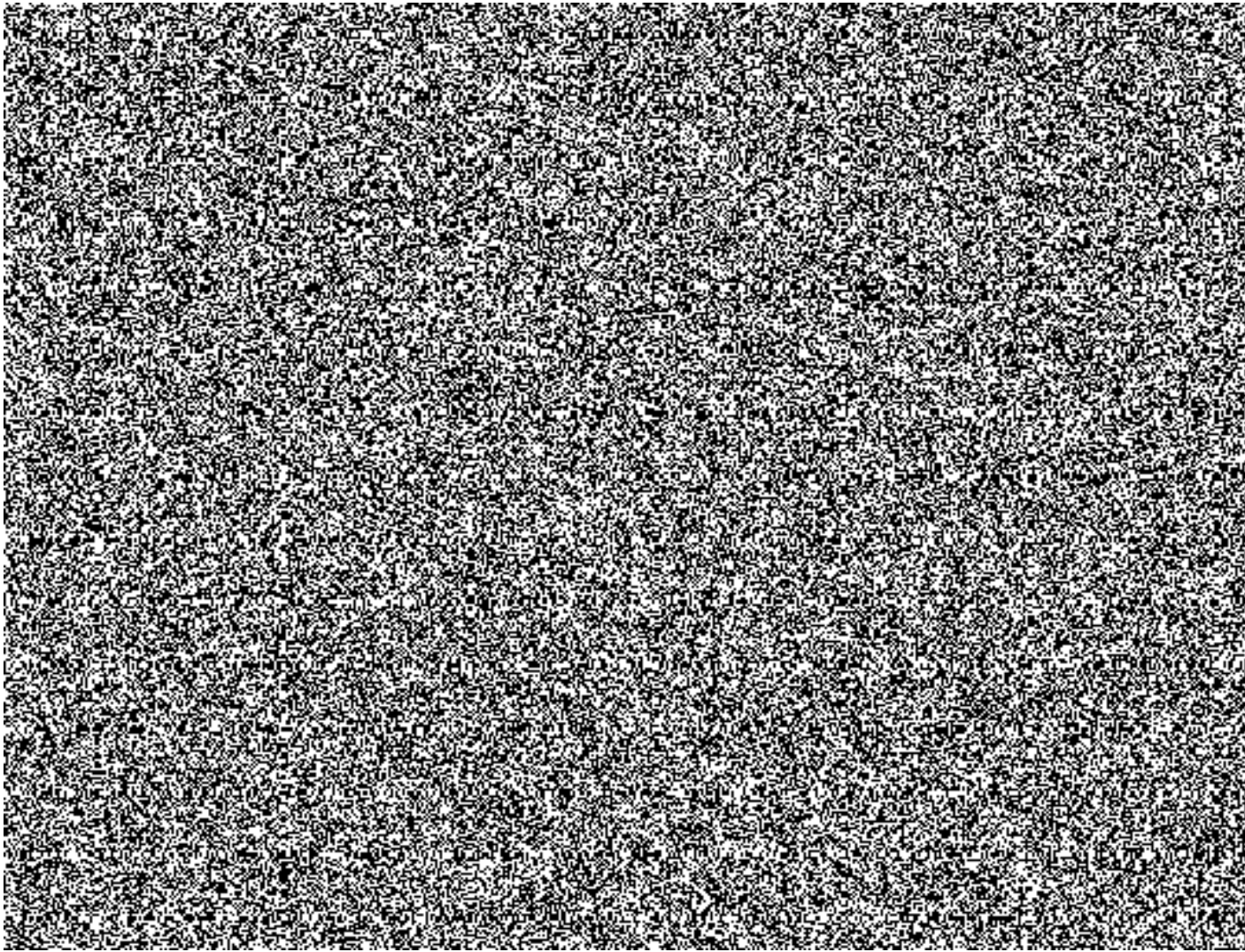

Profit centrum: Skutečné jednotlivé položky

Transakce **KE5Z**

Charakteristika výkazu

Zobrazení seznamu jednotlivých položek skutečných nákladů a výnosů dle zvolených parametrů.

Vstupní obrazovka:

Parameter	Value	Do	Selection Icon
Druh záznamu	0		→
Verze	0		→
Nákladový okruh	POMV		→
Účetní okruh	2514		→
Účetní období	1	3	→
Fiskální rok	2011		→
Profit centrum	2514300000		→
Partner profit centrum			→
Účet			→
Znak Má dáti/Dal			→
Provozně-ekonom.operace			→
Druh původ.objektu			→
Funkční oblast			→
Statistický ukazatel			→
Měna transakce			→
Měrná jednotka			→
Typ dokl.			→
Č.dokladu			→
Typ ref.dokladu			→
Číslo refer.dokladu			→
Závod			→
Reprezentativní materiál			→
Třída objektu			→

Nastavení
Varianta zobrazení: 1SAP (standardní zobrazení s čísly refer.dokl.)

Varianta zobrazení = layout výběr Match-kódem:

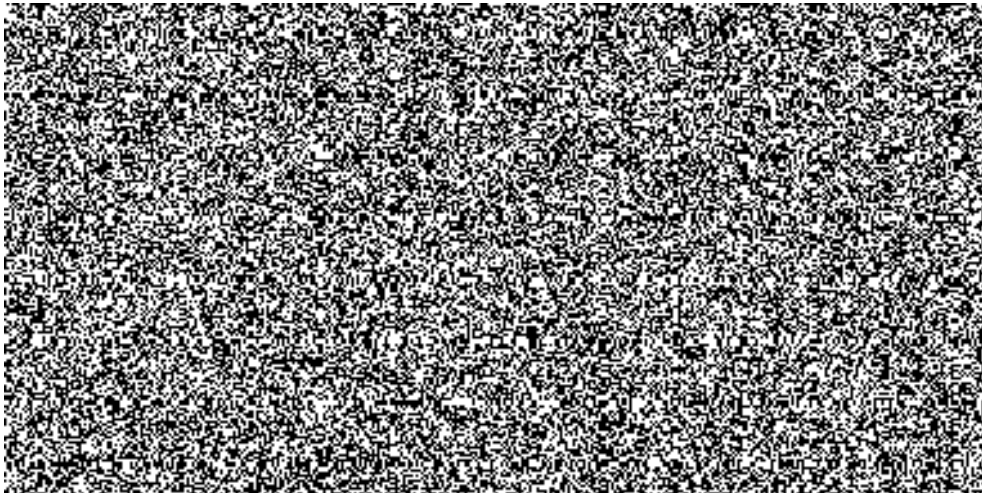

V layoutu je nastaveno:

 vzestupné třídění

 mezisoučty

 filtr

 uživatelsky specifický layout

Layout lze měnit i po provedení ve výkaze.

Výstupní obrazovka:

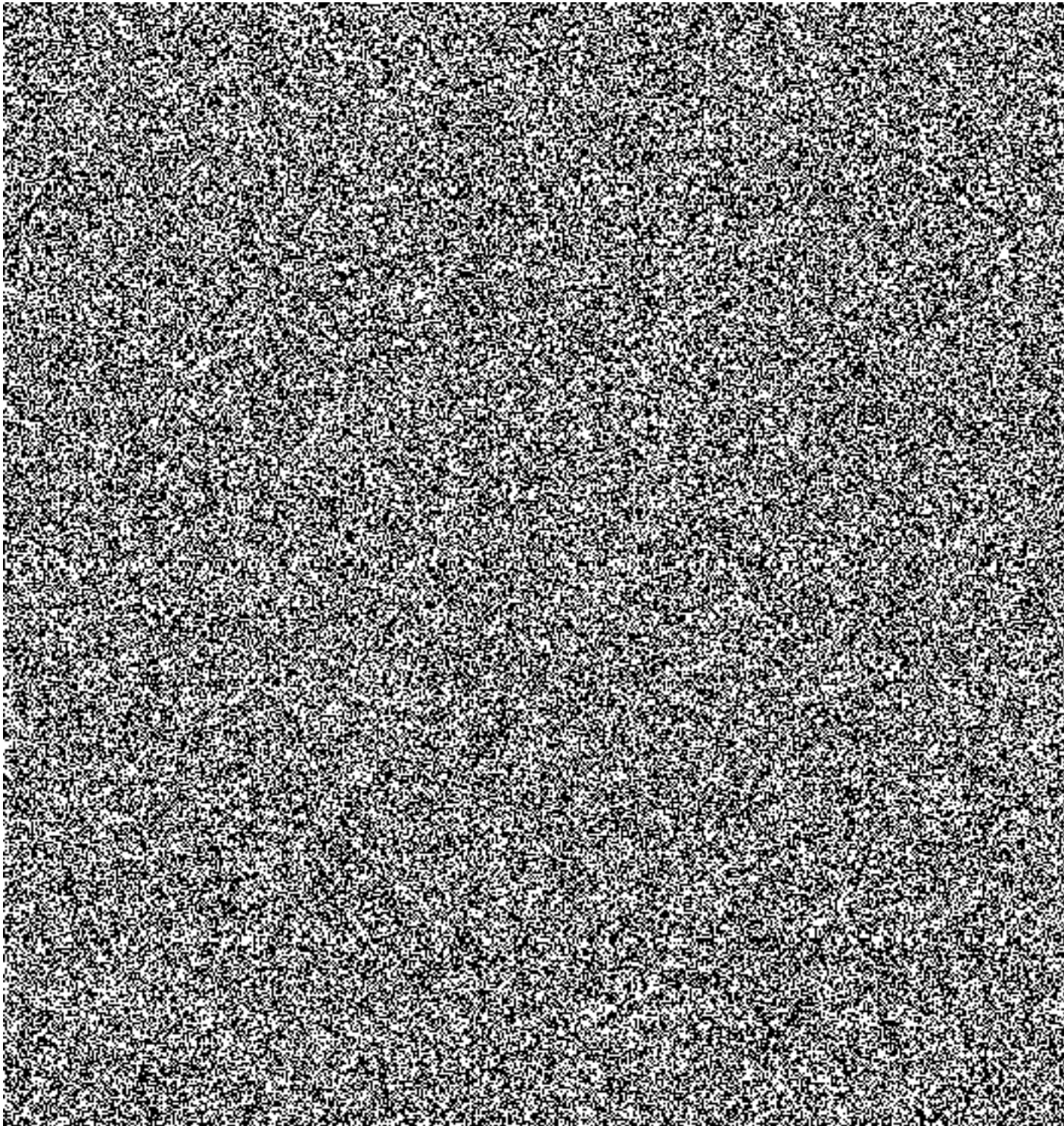

Práce s výkazem

ikona pro zobrazení dokladu k označené položce

ikona pro nastavení filtru (obsaženo i v layoutu - filtr)

ikony pro vzestupné a sestupné třídění dle označeného sloupce (obsaženo i v layoutu - třídění)

Výběr

Uložení

ikony pro **práci s layouty**

ikony pro součet a mezisoučet dle hodnot ve vybraném sloupci (obsaženo též v layoutu - třídění)

ikona pro odeslání seznamu uživatelů

export do lokálního souboru

zpracování textu

tabulková kalkulace (MS Excel - třídění a filtry se nezohlední)

analýza ABC - nepoužívat

Tiskový náhled zobrazení tiskového náhledu

Interaktivní reporting Profit center

Skupina profit center: Skutečnost, plán, odchylka

Transakce: S_ALR_87013326

Charakteristika výkazu

Zobrazuje náklady a výnosy za jednotlivá profit centra nebo skupiny profit center podle jednotlivých objektů uvedených v navigaci.

Členění výkazu

podle jednotlivých objektů vybraných v poli navigace.

Použití

- odpověď na otázku: "Jaké náklady a výnosy jsou na jednotlivých zvolených Profit centrech a jejich skupinách?"
- uživatel se pohybuje v rámci parametrů zvolených na vstupní obrazovce a
- nákladové druhy a Profit centra zobrazená ve výkaze jsou neměnná
- variabilně lze ve sloupci navigace zobrazit čísla účtů, profit centra a dle dalších

Vstupní obrazovka

Výstupní obrazovka

