

VÝKAZ DOSAVADNÍHO A NOVÉHO STAVU ÚDAJŮ KATASTRU NEMOVITOSTÍ

Dosavadní stav			Nový stav												
Označení pozemku parc. číslem	Výměra parcely		Druh pozemku Způsob využití	Označení pozemku parc. číslem	Výměra parcely		Druh pozemku Způsob využití	Typ stavby Způsob využití	Způsob určení výměry	Porovnání se stavem evidence právních vztahů		Číslo listu vlastnictví	Výměra dílu		Označení dílu
	ha	m ²			ha	m ²				Díl přechází z pozemku označeného v katastru nemovitostí	ařivější poz. evidenci		ha	m ²	
157/1										157/1		1353			
159										159		1353			
2003										2003		1396			
2021										2021		1737			
2178										2178		1396			

Oprávněný : dle smlouvy

Druh věcného břemene : dle smlouvy

Seznam souřadnic (S-JTSK)

Číslo bodu	Souřadnice pro zápis do KN				Souřadnice určené měřením		
	Y	X	kód kv.	Y	X	Poznámka	
1	730889.13	1051232.75	3				
2	730881.23	1051230.70	3				
3	730879.15	1051230.02	3				
4	730879.52	1051229.05	3				
5	730880.71	1051229.19	3				
6	730880.94	1051227.20	3				
7	730879.27	1051227.01	3				
8	730878.04	1051227.28	3				
9	730876.92	1051230.28	3				
10	730872.79	1051240.67	3				
11	730871.15	1051245.02	3				
12	730858.33	1051273.30	3				
13	730854.73	1051274.39	3				
14	730853.54	1051277.18	3				
15	730845.82	1051279.31	3				
16	730845.11	1051279.44	3				
17	730840.63	1051279.74	3				
18	730829.87	1051279.19	3				
19	730823.97	1051278.62	3				
20	730820.53	1051278.34	3				

GEOMETRICKÝ PLÁN pro vymezení rozsahu věcného břemene k části pozemku	Geometrický plán ověřil úředně oprávněný zeměměřický inženýr:	Stejnopis ověřil úředně oprávněný zeměměřický inženýr:
	Jméno, příjmení: <i>Ing. Milan Řezník</i>	Jméno, příjmení: <i>Ing. Roman Urban</i>
	Číslo položky seznamu úředně oprávněných zeměměřických inženýrů: <i>2138/2001</i>	Číslo položky seznamu úředně oprávněných zeměměřických inženýrů: <i>969/1995</i>
	Dne: <i>19.1.2017</i> Číslo: <i>22/2017</i>	Dne: <i>25.1.2017</i> Číslo: <i>4/2017</i>
	Náležitostmi a přesností odpovídá právním předpisům.	Tento stejnopis odpovídá geometrickému plánu v elektronické podobě uloženému v dokumentaci katastrálního úřadu.
Vyhotovitel: <i>Ing. Roman Urban</i> <i>K zahrádkám 19/997, 155 00 Praha 13</i> <i>tel.: 602 228 421</i>	Katastrální úřad souhlasí s odělováním parcel.	Ověření stejnopisu geometrického plánu v listinné podobě.
Číslo plánu: <i>3190-5/2017</i>	KÚ pro hlavní město Prahu KP Praha Petra Kopecká 352/2017-101 2017.01.25 08:10:03 CET	
Okres:		
Obec: <i>Praha</i>		
Kat. území: <i>Uhřetíněves</i>		
Mapový list: <i>Praha 2-5/41</i>		
Dosavadním vlastníkům pozemků byla poskytnuta možnost seznámit se v terénu s průběhem navrhovaných nových hranic, které byly označeny předepsaným způsobem: <i>-</i>		

Seznam souřadnic (S-JTSK)

Číslo bodu	Souřadnice pro zápis do KN			Souřadnice určené měřením		
	Y	X	kód kv.	Y	X	Poznámka
21	730814.88	1051276.87	3			
22	730807.91	1051274.52	3			
23	730802.13	1051272.26	3			
24	730792.20	1051267.85	3			
25	730782.55	1051263.57	3			
26	730771.34	1051258.52	3			
27	730767.29	1051256.42	3			
28	730765.25	1051255.80	3			
29	730764.53	1051254.48	3			
30	730763.00	1051253.97	3			
31	730762.37	1051255.86	3			
32	730763.15	1051256.12	3			
33	730763.87	1051257.48	3			
34	730766.53	1051258.28	3			
35	730770.46	1051260.32	3			
36	730781.73	1051265.39	3			
37	730791.38	1051269.67	3			
38	730801.35	1051274.10	3			
39	730807.23	1051276.40	3			
40	730814.30	1051278.79	3			
41	730820.19	1051280.32	3			
42	730823.79	1051280.62	3			
43	730829.73	1051281.19	3			
44	730840.65	1051281.74	3			
45	730845.35	1051281.42	3			
46	730846.26	1051281.27	3			
47	730855.00	1051278.86	3			
48	730856.21	1051276.03	3			
49	730859.79	1051274.94	3			
50	730864.23	1051265.07	3			
51	730864.81	1051265.33	3			
52	730865.63	1051263.51	3			
53	730865.06	1051263.25	3			
54	730866.53	1051259.99	3			
55	730867.44	1051260.26	3			
56	730868.25	1051257.63	3			
57	730867.72	1051257.38	3			
58	730872.60	1051246.66	3			
59	730883.51	1051250.67	3			
60	730883.95	1051248.71	3			
61	730873.36	1051244.81	3			
62	730874.65	1051241.39	3			
63	730878.43	1051231.88	3			
64	730880.67	1051232.62	3			
65	730888.57	1051234.67	3			
66	730871.34	1051244.51	3			
67	730872.44	1051247.01	3			
68	730857.67	1051273.50	3			
69	730856.64	1051275.90	3			
70	730837.03	1051281.56	3			
71	730837.22	1051279.57	3			
72	730770.33	1051260.25	3			
73	730770.47	1051258.07	3			
2222-72	730808.37	1051276.80	3			

Detail A:

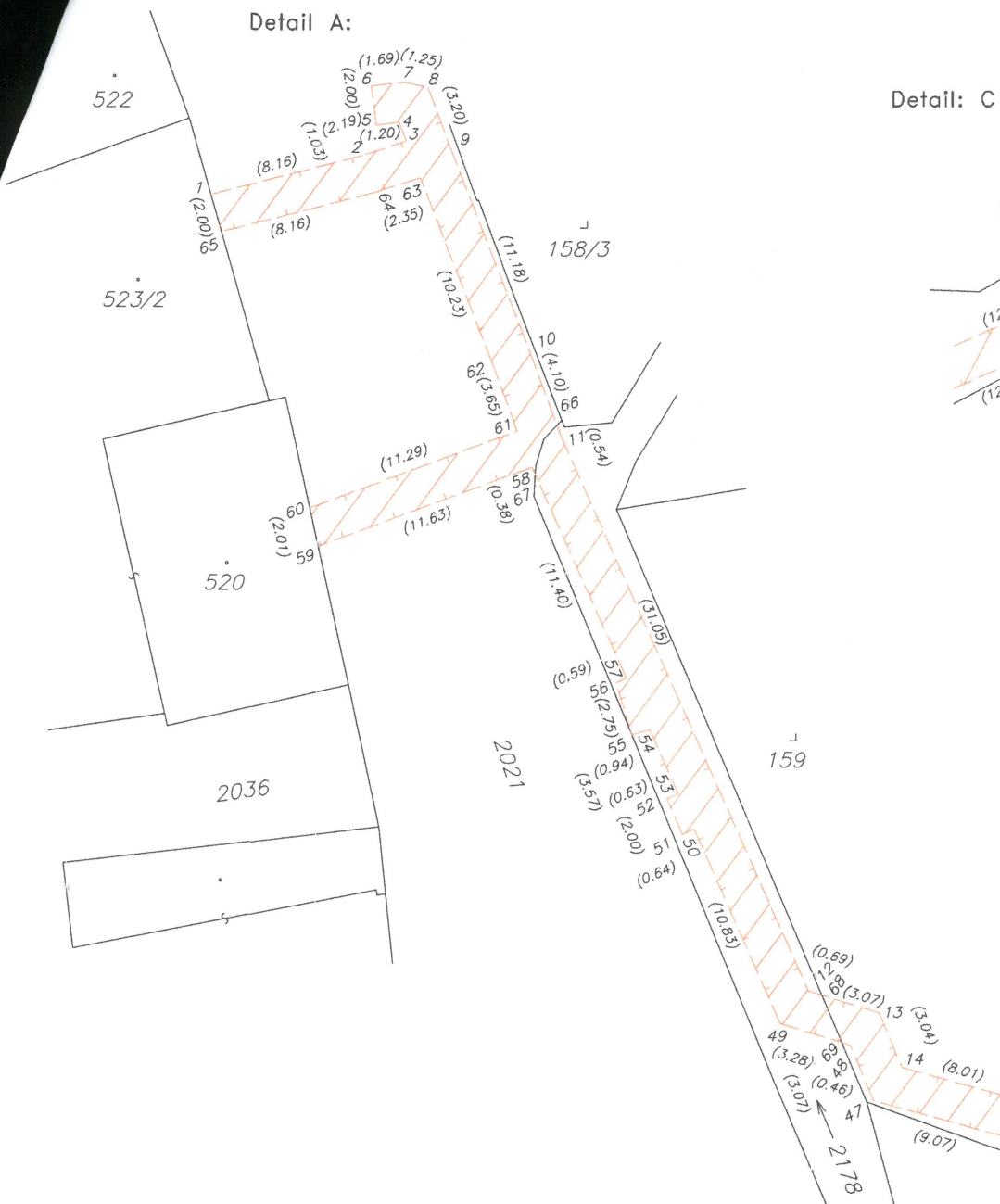

Detail: C

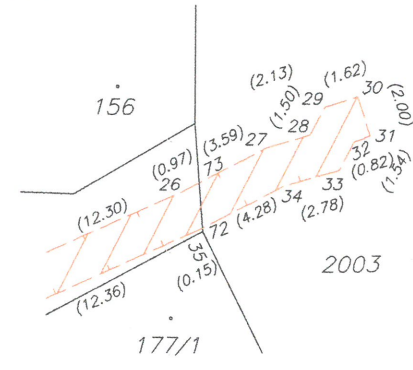

Detail: B

