

Na položce Internet Ex

avní panel.

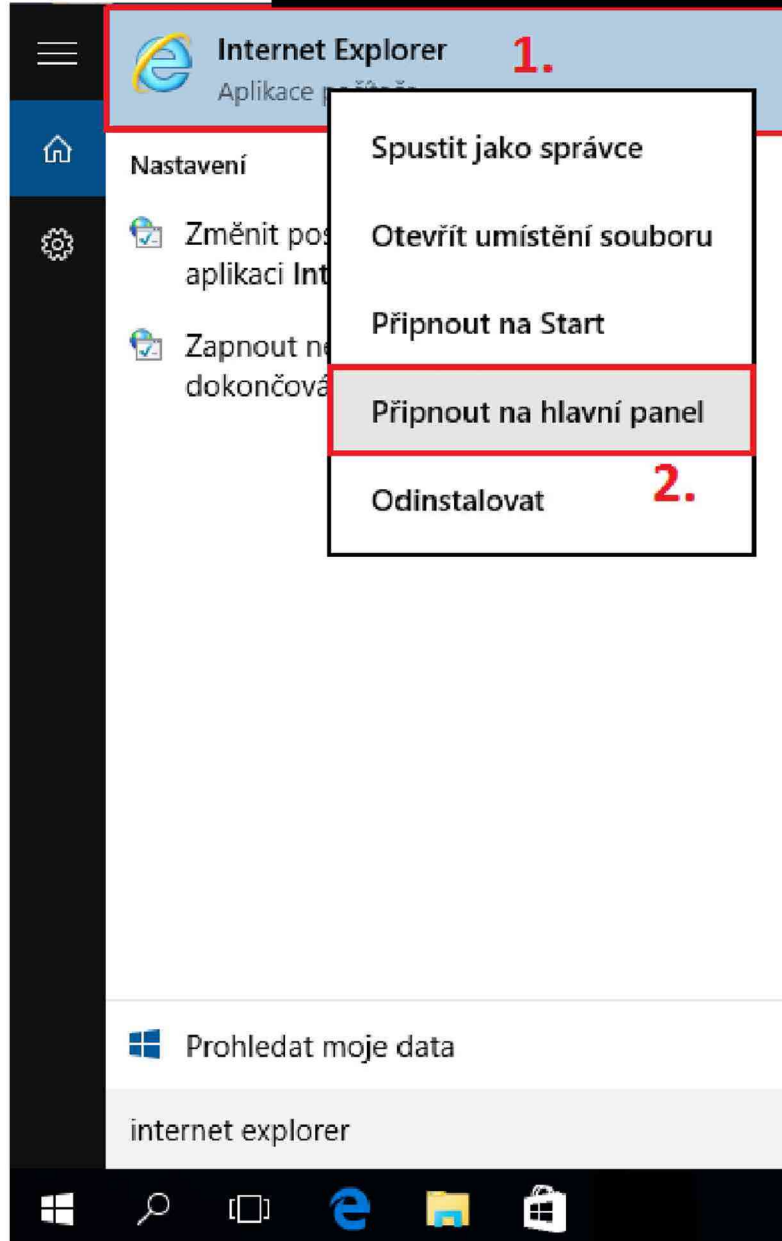

Následně se zobrazí ikona Internet Exploreru na hlavním panelu.



Nastavení Internet Exploreru

V Internet Exploreru zvolte - vpravo nahoře klikněte na Nástroje - zvolte Možnosti Internetu.

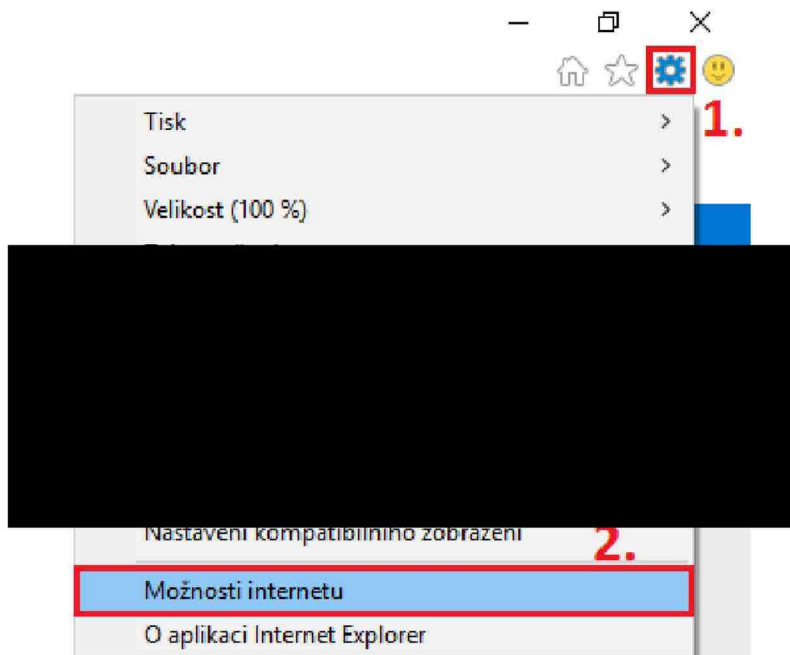

Zvolte Zabezpečení – Důvěryhodné weby – Změňte „Úroveň zabezpečení této zóny“ na Nízké. Klikněte na Použít. Poté zvolte Weby.

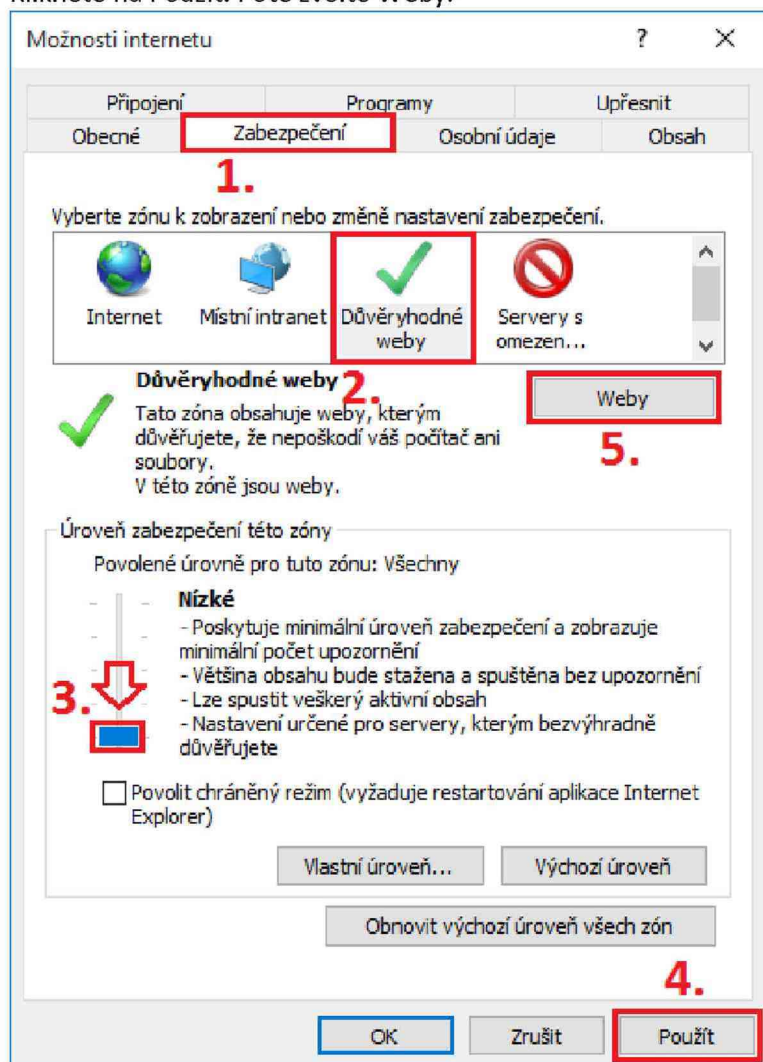

Napište adresu obchodního systému <https://portal.ote-cr.cz> kliknutím na tlačítko Přidat, přidáte stránku do důvěryhodných.

Důvěryhodné weby ✕

 Do této zóny můžete přidávat weby a odebírat je z ní. Všechny weby v této zóně budou používat nastavení zabezpečení této zóny.

Přidat tento web k zóně:



Weby:

Požadovat ověření všech webů v této zóně serverem (https:)

Zvolte Upřesnit.

Pro stahování pdf dokladu o výplatě podpory je nutné zkontrolovat následující nastavení. Volba „Neukládat šifrované stránky na disk“ nesmí být zaškrtnuta.

Poté zkontrolujte, jestli máte zaškrtnuté pouze protokoly TLS 1.0, TLS 1.1 a TLS 1.2.

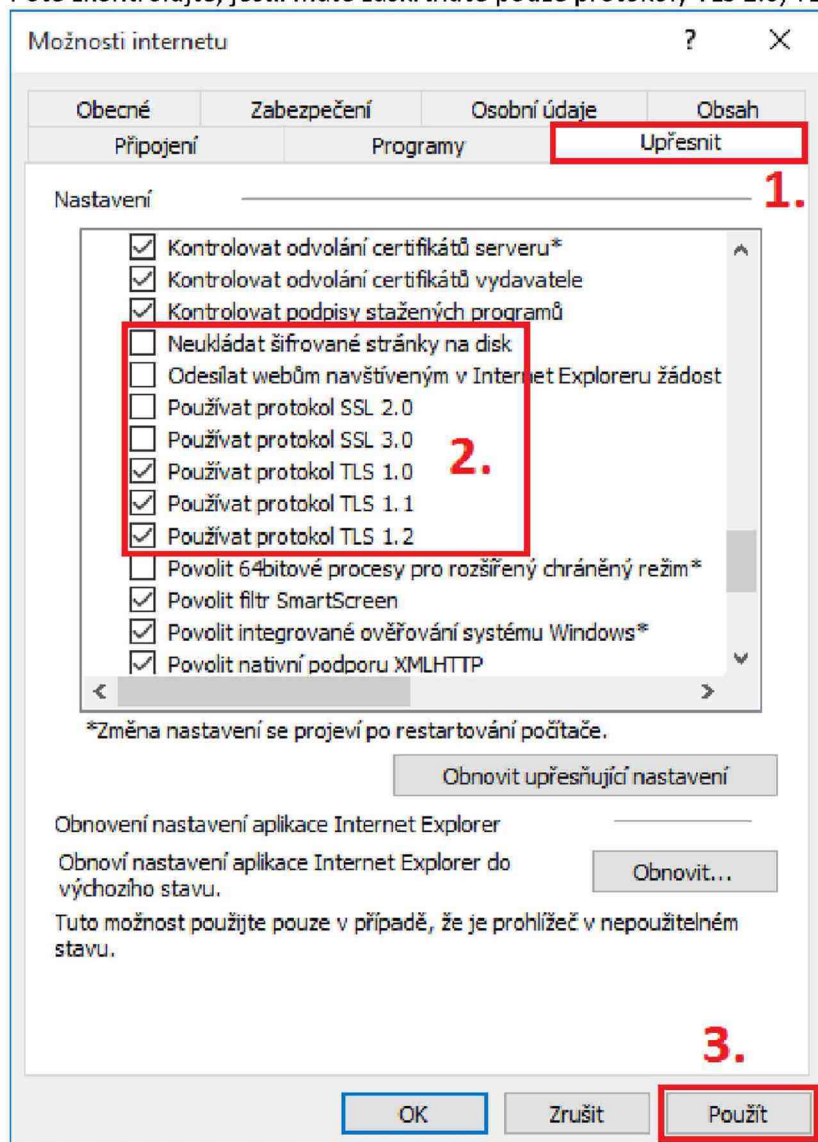

Instalace certifikátu s privátním klíčem

Zkontrolujte přítomnost vašeho privátního klíče v záložce Obsah – Certifikáty.

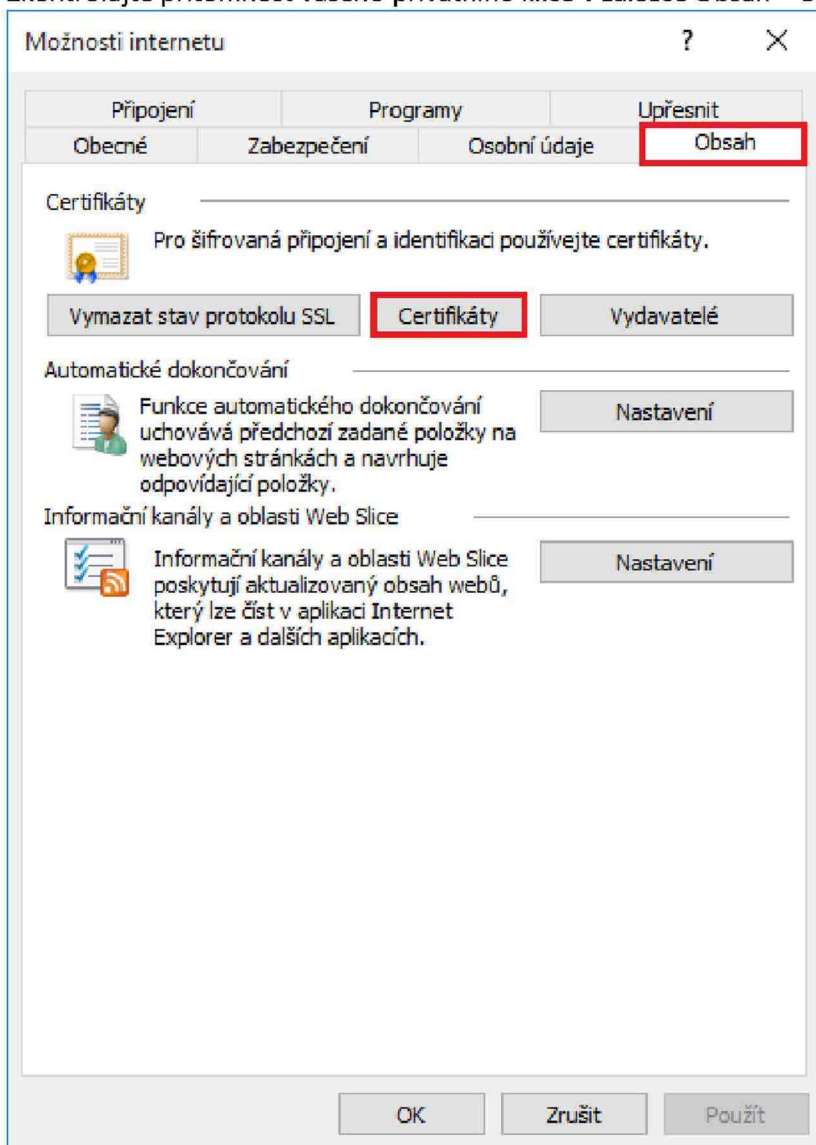

Pohled na správně nainstalované certifikáty s privátním klíčem PostSignum.

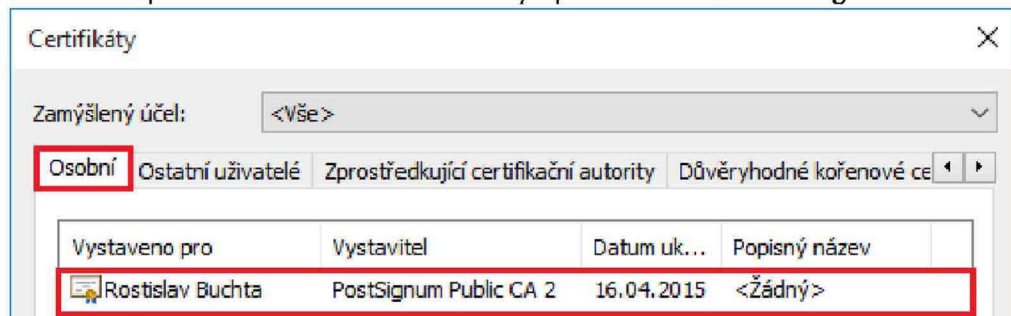

Pokud certifikát nemáte nainstalovaný, postupujte dle následujících kroků. Zvolte záložku Osobní a klikněte na Importovat.

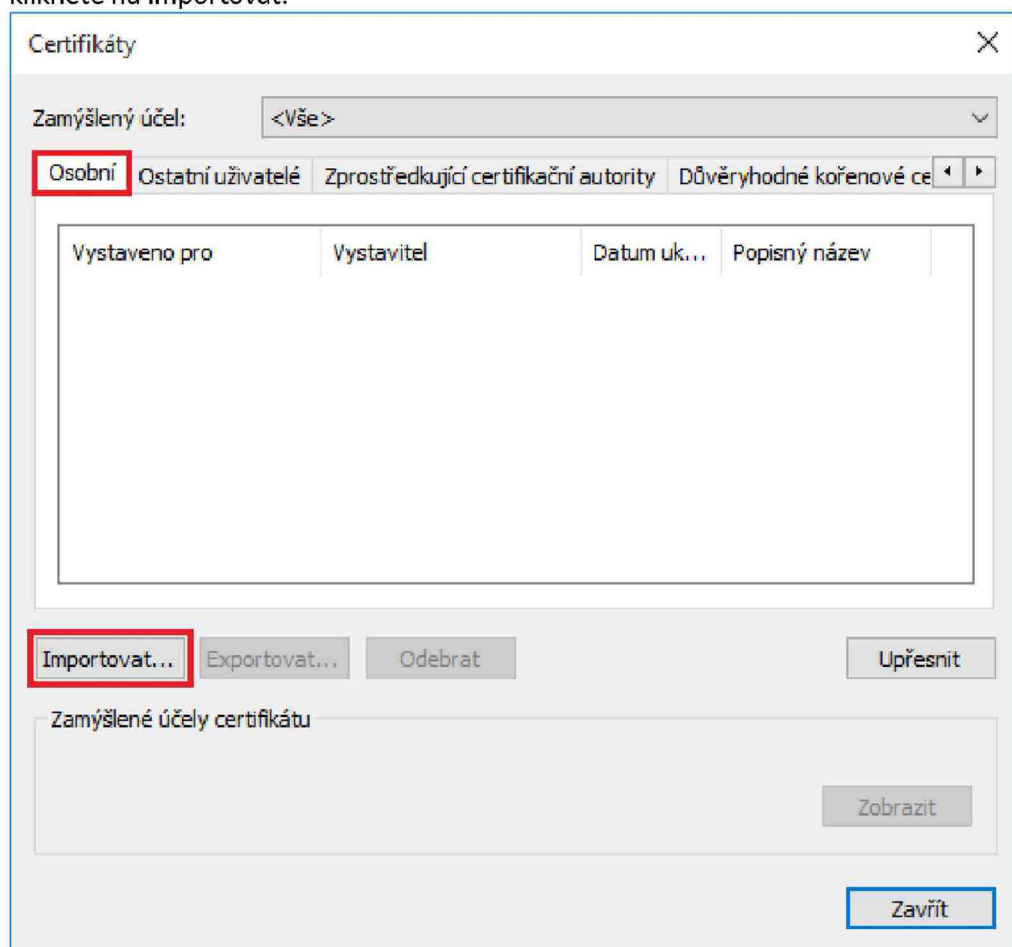

Další

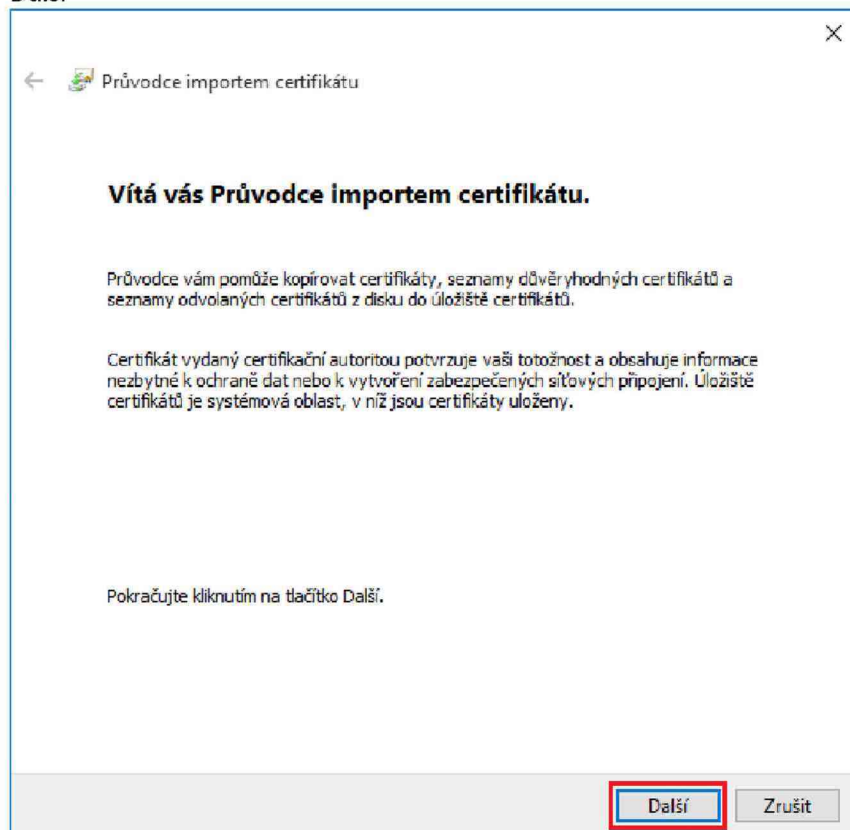

Zvolte procházet. Vpravo dole vyberte „Výměna osobních informací (*.pfx, *.p12)“. Zvolte certifikát. Dejte Otevřít a poté klikněte na další.

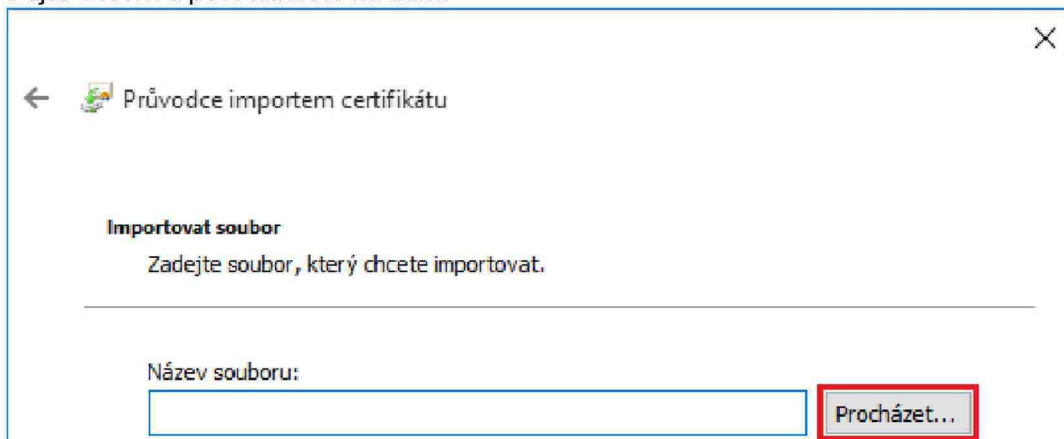

- 1 Vpravo dole vyberte volbu „Výměna osobních informací (*.pfx, *.p12)“
- 2 V levé části klikněte na Počítač
- 3 Do vyhledávacího pole napište .pfx a zmáčkněte klávesu Enter. Chvilí počkejte, než se prohledá celý Váš počítač a budou nalezeny certifikáty s privátním klíčem. V našem případě byl certifikát uložen na ploše
- 4 Klikněte/vyberte Váš certifikát
- 5 Klikněte na Otevřít

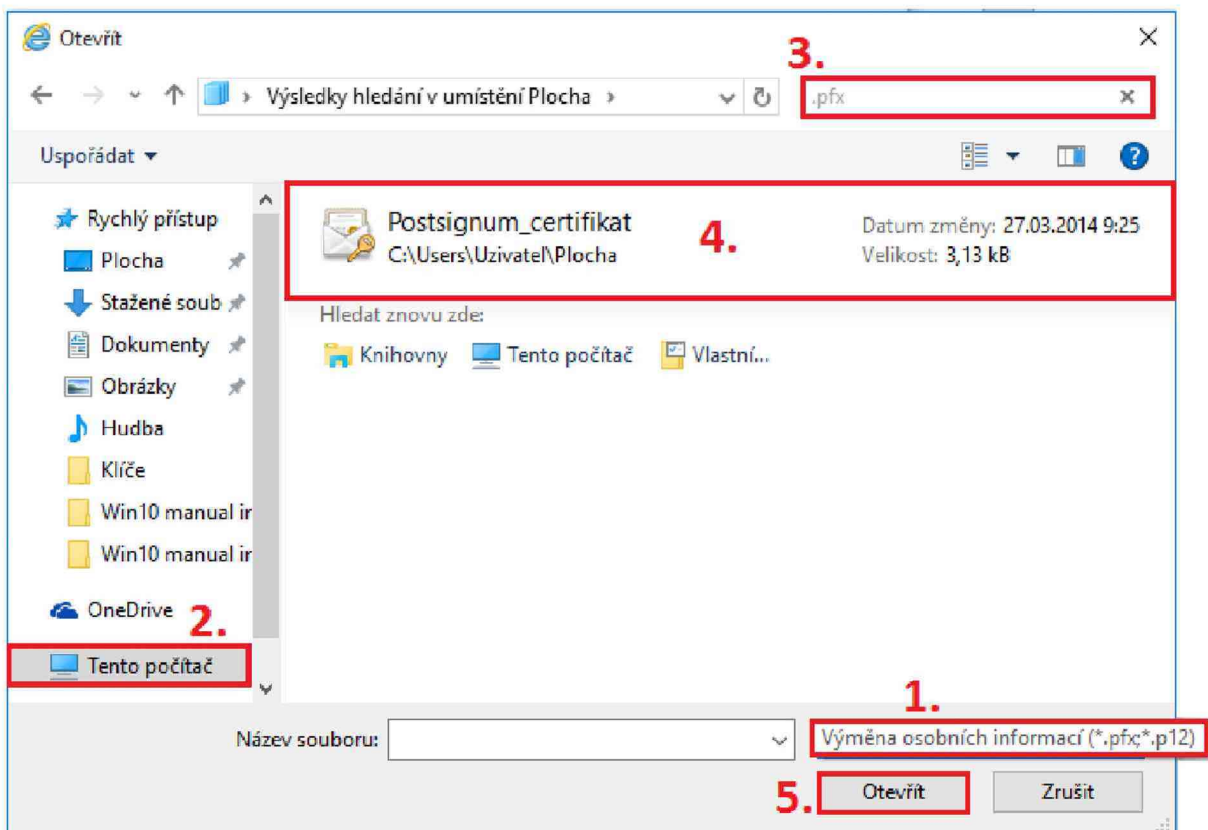

Další

←  Průvodce importem certifikátu

Importovat soubor
Zadejte soubor, který chcete importovat.

Název souboru:

Poznámka: V jednom souboru je možné uložit více než jeden certifikát v následujících formátech:

- Formát Personal Information Exchange - PKCS č. 12 (PFX, P12)
- Certifikáty standardu Cryptographic Message Syntax Standard - PKCS č. 7 (P7B)
- Serializované úložiště certifikátů (SST)

Zadejte Heslo a Zaškrtněte volbu jako exportovatelný - Další

←  Průvodce importem certifikátu

Ochrana privátního klíče
Z důvodu zajištění zabezpečení byl privátní klíč chráněn heslem.

Zadejte heslo k privátnímu klíči.

Heslo:

Zobrazit heslo

Možnosti importu:

- Povolit silnou ochranu privátního klíče (pokud zvolíte tuto možnost, budete vždy při použití privátního klíče aplikací vyzváni k potvrzení akce)
- Označit tento klíč jako exportovatelný (později bude možné klíč zálohovat či přenést)
- Zahrnout všechny rozšířené vlastnosti

Další

← Průvodce importem certifikátu
✕

Úložiště certifikátů

Úložiště certifikátů jsou oblasti systému, kde jsou uloženy certifikáty.

Systém Windows může automaticky vybrat úložiště certifikátů, nebo můžete zadat umístění certifikátu.

Automaticky vybrat úložiště certifikátů na základě typu certifikátu
 Všechny certifikáty umístit v následujícím úložišti

Úložiště certifikátů:

Dokončit

← Průvodce importem certifikátu
✕

Dokončení Průvodce importem certifikátu

Certifikát bude naimportován po kliknutí na tlačítko **Dokončit**.

Zadali jste následující nastavení:

Úložiště certifikátů vybrané uživatelem	Osobní
Obsah	PFX
Název souboru	C:\Users\Uzivatel\Desktop\Postsignum_certifikat

Import proběhl úspěšně

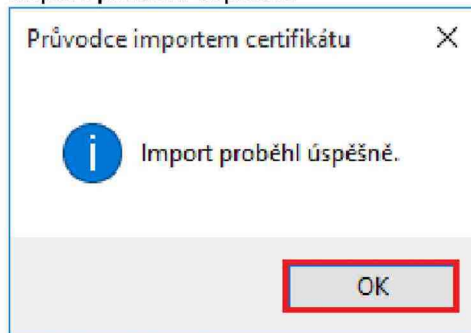

Pohled na správně nainstalované certifikáty s privátním klíčem PostSignum.

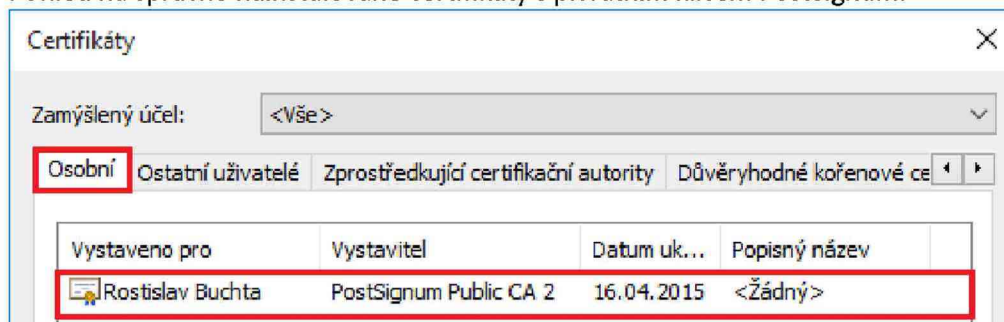

Automatická instalace podpisové komponenty

Nyní máme nastavený prohlížeč Internet Explorer 11 pro přístup do obchodního systému OTE.

Windows 10 není momentálně certifikovaný operační systém pro přístup do obchodního systému CS OTE. Tento návod popisuje kroky, pomocí kterých je obchodní systém CS OTE dostupný pod Windows 10.

Otevřete si stránku Nastavení stanice <http://www.ote-cr.cz/poze/nastaveni-stanice> v Internet Exploreru. **Vyskočí chybová hláška (na opravě se pracuje)**. Klikněte na OK.

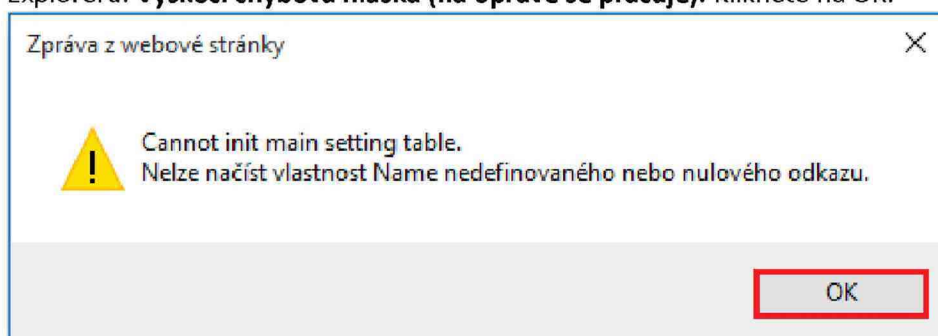

Klikněte na ikonu Podepsat.

Nastavení stanice

Červené označené položky znamenají nepodporovanou, případně chybějící, verzi či konfiguraci.

Stisknutím tlačítka „Export konfigurace stanice“ uložíte konfiguraci stanice do textového souboru. Tento log soubor pošlete na mail POZE@ote-cr.cz v případě potíží s fungováním obchodního portálu OTE. Prosím, spolu s log souborem posílejte vždy i popis problému s fungováním obchodního portálu OTE spolu s printscreeny.

Export konfigurace stanice



Dejte OK.

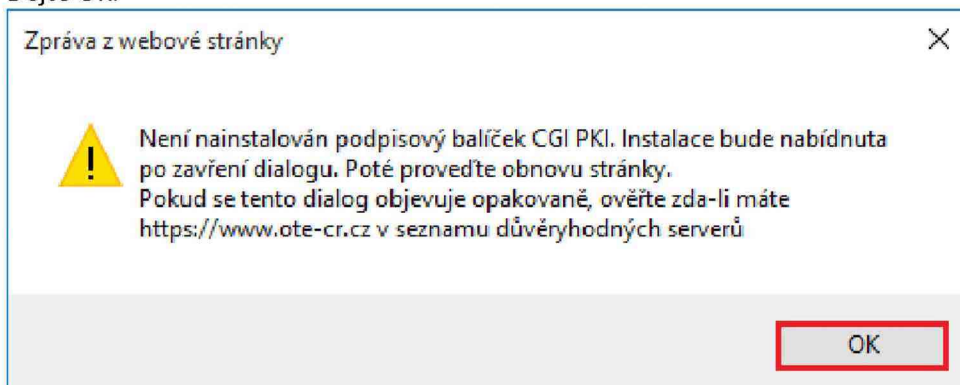

Vyskočí dialog. Dejte Spustit.



Zvolte Next.

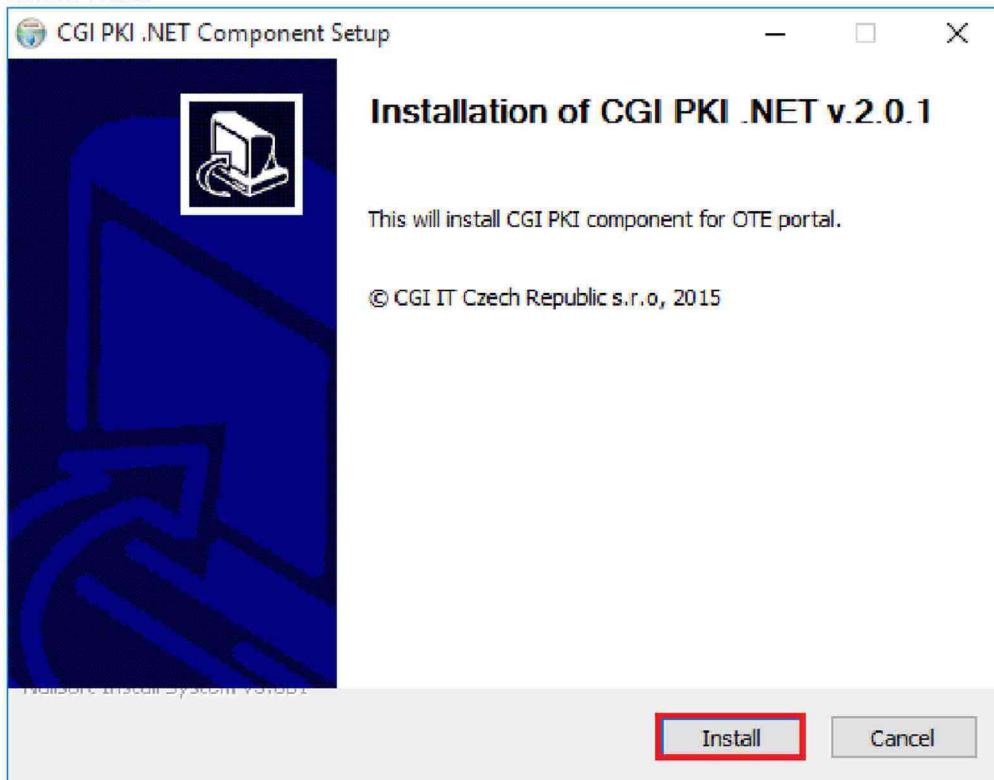

Zvolte Close.

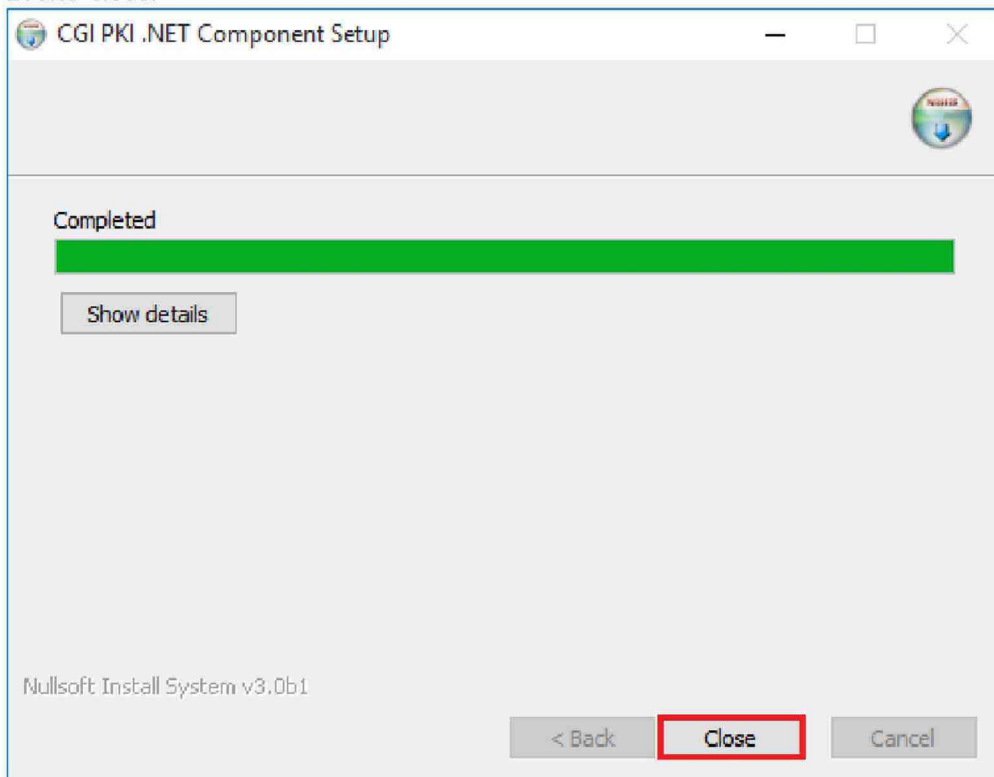

Nyní vypněte a zapněte Internet Explorer.

Otevřete si opětovně stránku Nastavení stanice <http://www.ote-cr.cz/poze/nastaveni-stanice> v Internet Exploreru. **Vyskočí chybová hláška (na opravě se pracuje)**. Klikněte na OK.

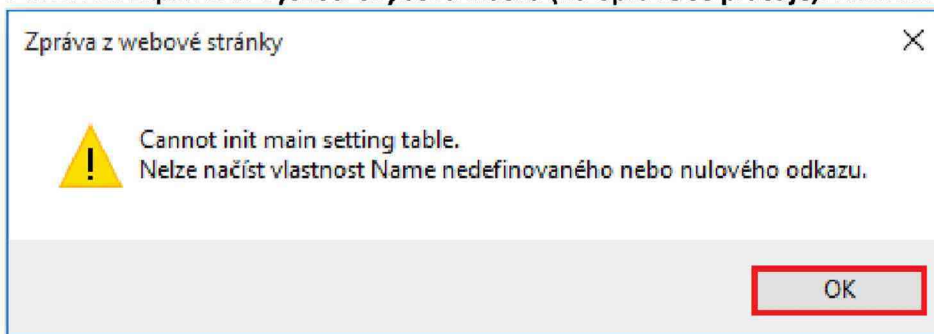

Klikněte na ikonu Podepsat.

Nastavení stanice

Červené označené položky znamenají nepodporovanou, případně chybějící, verzi či konfiguraci.

Stisknutím tlačítka „Export konfigurace stanice“ uložíte konfiguraci stanice do textového souboru. Tento log soubor pošlete na mail POZE@ote-cr.cz v případě potíží s fungováním obchodního portálu OTE. Prosím, spolu s log souborem posílejte vždy i popis problému s fungováním obchodního portálu OTE spolu s printscreeny.

Export konfigurace stanice



Dejte OK.

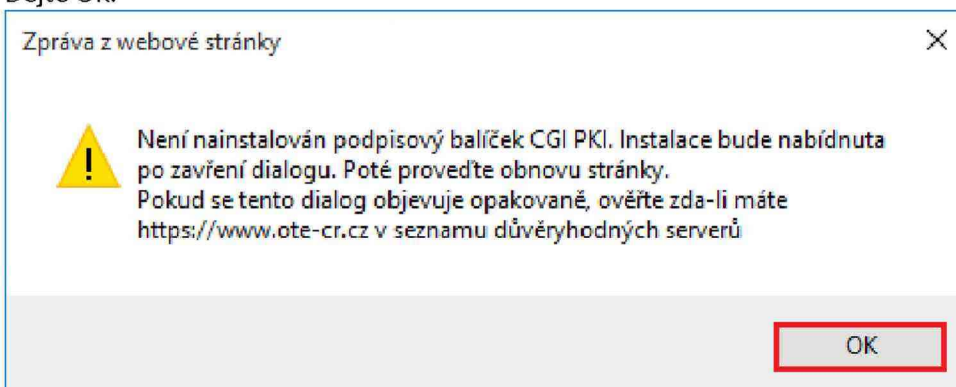

Zároveň vyskočí dialog. Zvolte křížek





Nyní máme Internet Explorer nastavený jak pro přístup, tak i pro zasílání dat.

V tomto okamžiku doporučujeme na stránkách veřejného webu OTE vyzkoušet fungování podepisování dat. Klikněte na tlačítko Podepsat.

Nastavení stanice

Červené označené položky znamenají nepodporovanou, případně chybějící, verzi či konfiguraci.

Stisknutím tlačítka „Export konfigurace stanice“ uložíte konfiguraci stanice do textového souboru. Tento log soubor pošlete na mail POZE@ote-cr.cz v případě potíží s fungováním obchodního portálu OTE. Prosím, spolu s log souborem posílejte vždy i popis problému s fungováním obchodního portálu OTE spolu s printscreeny.

Export konfigurace stanice

Nastavení stanice	
Podpisová komponenta	
Podpisový certifikát	
Výsledek podpisu	
Kliknutím na tlačítko „Podepsat“ je možné vyzkoušet podepsání dat a ověření správnosti certifikátu.	
<input type="button" value="Podepsat"/>	

Vyberte Váš certifikát a klikněte na OK.

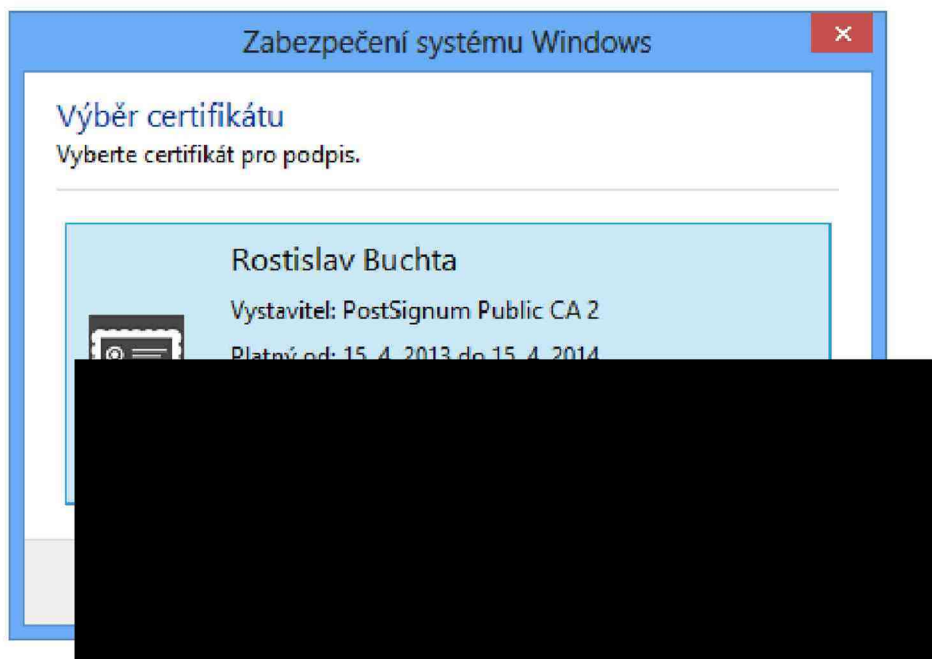

Na níže uvedeném obrázku vidíte úspěšný test podepsání dat Vaším certifikátem.

Nastavení stanice

Červené označené položky znamenají nepodporovanou, případně chybějící, verzi či konfiguraci.

Stisknutím tlačítka „Export konfigurace stanice“ uložíte konfiguraci stanice do textového souboru. Tento log soubor pošlete na mail POZE@ote-cr.cz v případě potíží s fungováním obchodního portálu OTE. Prosím, spolu s log souborem pošlete vždy i popis problému s fungováním obchodního portálu OTE spolu s printscreeny.

Nastavení stanice	
Podpisová komponenta	
Podpisový certifikát	<ul style="list-style-type: none">Subject: C=CZ, O=OTE, a.s. [0], OU=13, CN=Rostislav Buchta/serialNumber=1234567Not before: Apr 15 10:56:11 2013 GMTNot after : Apr 15 10:56:11 2014 GMTSerial number: 1234567Issuer: C=CZ, O=[0], CN=PostSignum Public CA 2
Výsledek podpisu	OK
Kliknutím na tlačítko „Podepsat“ je možné vyzkoušet podepsání dat a ověření správnosti certifikátu.	
<input type="button" value="Podepsat"/>	

Přihlášení do obchodního portálu CS OTE

Přihlaste do obchodního portálu CS OTE. Pokud máte problémy s přihlášením, klikněte na odkaz
 Vyberte Vaše obchodní jméno

Potvrďte tento certifikát kliknutím na tlačítko OK. Pokud se nejedná o správný certifikát, klikněte na tlačítko Storno.

signKey#1
 Vystavitel: PostSignum Public CA 2
 Platný od: 9. 1. 2013 do 9. 1. 2014

[Kliknutím zobrazíte vlastnosti certifikátu.](#)

Jste přihlášení v obchodním systému CS OTE

ELEKTRINA

PLYN

1 přihlášený uživatel ● Přihlášený:

Registrace

POZE

» Úvod

● **Novinky vývěska**

● **DENNÍ TRH**
 Otevřený obchodní den: 16.02.2013
 14:00:00 CET Zavřeno

● **VNITRODENNÍ TRH - Hodina17**
 15:00:00 CET Otevřeno

● **EVIDENCE REALIZAČNÍCH DIAGRAMŮ - Opravná seance DD**
 Otevřený obchodní den: 16.02.2013
 14:15:00 CET Výsledky

● **BLOKOVÝ TRH - DB130218**
 20:00:00 CET Otevřeno

● **BLOKOVÝ TRH - DB130217**
 20:00:00 CET Otevřeno

● **BLOKOVÝ TRH - DB130219**
 20:00:00 CET Otevřeno