



## KUPNÍ SMLOUVA

Smluvní strany:

### Mias OC spol. s r.o.

společnost zapsaná v OR vedená u KS v Hradci Králové, oddíl C, vložka 34,  
IČ:005 29 435, DIČ:CZ00529435, se sídlem Krouna 322, 539 43 Krouna,  
zastoupená jednatelem Ing. Alešem Sokolíkem a Ing. Martinem Pavlišem  
(jako „**prodávající**“)

a

**Česká republika – Správa uprchlických zařízení Ministerstva vnitra, OSS**  
se sídlem Lhotecká 7, 143 01 Praha 12, P.O. BOX 110, 143 00 Praha 4, IČ: 604 98 021,  
zastoupená ředitelem Mgr. Miloslavem Koudelným  
(jako „**kupující**“)

uzavírají v souladu s ustanovením § 2079 a násl. zákona č. 89/2012 Sb., Občanský zákoník  
(dále též „OZ“), v platném znění, tuto:

### kupní smlouvu

#### Čl. I.

##### Předmět plnění a specifikace

1. V souladu s veřejnou zakázkou č.j. UT-03549/2015 je předmětem této smlouvy povinnost prodávajícího dodat kupujícímu „**kancelářský a sedací nábytek**“ dle níže uvedených specifikací, podmínek a popisu (dále také „zboží“) a dále povinnost kupujícího uhradit po řádném dodání prodávajícímu sjednanou kupní cenu.
2. Specifikace, počet, místa plnění a cena nábytku je uvedena v přílohách č. 1. (kancelářský nábytek) a 2. (sedací nábytek).  
(pozn. *technický popis zboží je uveden v zadávací dokumentaci/podmínky veřejné zakázky*)

#### Čl. II.

##### Kupní cena a platební podmínky

1. V souladu s výsledkem veřejné zakázky a dle nabídky ze dne 11.3.2015 resp. dle příloh č. 1. a 2. této smlouvy byla stanovena kupní cena ve výši 929.249,20-Kč bez DPH jako cena nejvýše přípustná, tj. **1.124.391,53,-Kč** s DPH (slovy: jedenmilionstodvacetčtyřitřicetřístadevadesátjedna\_korun\_českých a padesáttrí\_haléřů), při sazbě DPH ve výši 21 %, přičemž sazba DPH bude v případě její změny stanovena v souladu s platnými předpisy.
2. Takto sjednaná kupní cena je konečná a zahrnuje veškeré náklady spojené s koupí zboží, zejména balné, skladování, dopravu do míst plnění včetně donášky a usazení na místo určení.
3. Cena bude zaplacená na základě faktury vystavené prodávajícím po převzetí zboží kupujícím v místech plnění dle příloh č. 1. a 2.
4. Faktura bude vystavena prodávajícím do 5 dnů na základě potvrzených dodacích listů oběma smluvními stranami ze všech míst dodání na fakturační adresu: Správa uprchlických zařízení Ministerstva vnitra, P.O. BOX 110, 143 00 Praha 4.
5. Faktura (daňový doklad) musí splňovat náležitosti daňového dokladu dle stávajících platných předpisů včetně zákona č. 235/2004 Sb., o dani z přidané hodnoty, ve znění pozdějších předpisů a příslušný dodací list z každého místa plnění.

6. Kupující je povinen zaplatit fakturu do 21 dnů ode dne prokazatelného doručení na výše uvedenou fakturační adresu.
7. Za den uskutečnění platby se považuje den, kdy byla kupní cena odepsána z účtu kupujícího.
8. Kupující je oprávněn fakturu do data splatnosti vrátit, pokud obsahuje nesprávné cenové údaje nebo neobsahuje některou z dohodnutých náležitostí dle odst. 5. tohoto článku. Do doby doručení opravené faktury se kupující nenachází v prodlení s placením dlužné částky. Po doručení opravené faktury kupujícímu počíná běžet nová lhůta její splatnosti 21 dnů.
9. Kupující nebude poskytovat prodávajícímu jakékoliv zálohy na úhradu ceny zboží nebo jeho části.
10. Pokud kupující uplatní nárok na odstranění vady zboží dle čl. IV. odst. 1. ve lhůtě splatnosti faktury, není kupující povinen až do odstranění vady zboží uhradit cenu zboží.

### **Čl. III.**

#### **Doba a místa plnění**

1. Prodávající je povinen dodat kompletní dodávku zboží nejpozději do **28 dnů** od podpisu smlouvy oběma smluvními stranami.
2. Po této době může prodávající dodat zboží jen po předchozím písemném souhlasu kupujícího. To nevylučuje užití postupu kupujícího dle čl. V. odst. 1.
3. Dodání zboží bude provedeno v pracovní dny v době od 08:00hod. do 15:00hod. Termín dodání zboží oznámí prodávající 2 pracovní dny předem.
4. Místa plnění, konkrétní adresy, kontaktní pracovníci v místě plnění, telef. spojení jsou uvedeny v přílohách č. 1. a 2. této smlouvy.
5. Odpovědnými zaměstnanci za plnění této smlouvy resp. předání a převzetí zboží jsou na straně kupujícího: Mgr. Zygulová Jirásková, tel.: 974 827 133, a na straně prodávajícího: Josef Bureš, tel.: 724 701 002, e-mail 

### **Čl. IV.**

#### **Záruka za jakost, odpovědnost za vady a další podmínky smlouvy**

1. Prodávající se zavazuje předat předmět smlouvy řádně, tzn. v jakosti a v rozsahu odpovídajícím požadavku kupujícího, množství, druhu, ve sjednaném termínu a ve sjednaných místech plnění a při dodržení podmínek v této smlouvě.
2. Prodávající odpovídá za vady, které má zboží v době jeho předání kupujícímu a za vady, které se vyskytnou v níže uvedené záruční době.
3. Vadou zboží se rozumí porušení povinnosti dle čl. IV. odst. 1. smlouvy jakož i odchylka v parametrech s technickými normami a právními předpisy.
4. Má-li zboží vady a způsobuje-li toto vadné plnění porušení smlouvy podstatným způsobem má kupující právo:
  - a. na odstranění vady dodáním nové věci bez vady nebo dodání chybějící věci,
  - b. na přiměřenou slevu z kupní ceny, nebo
  - c. na odstoupení od smlouvy.
5. Zboží, které nesplní podmínky této smlouvy, odveze na své náklady prodávající a vymění za zboží bez vady (§ 2109 OZ). Stejná situace nastane i v případě odst. 9. tohoto článku, a to pokud nebude možné odstranit reklamovanou vadu zboží v místě plnění u kupujícího.
6. Prodávající poskytuje kupujícímu záruku na zboží, která je stanovena výrobcem. Záruční doba činí minimálně 24 měsíců a počíná běžet dnem předání a převzetí zboží.
7. V případě výskytu vady v záruční době má kupující právo požadovat a prodávající povinnost bezplatně vadu odstranit.
8. Kupující se zavazuje, že reklamaci uplatní bez zbytečného odkladu po jejím zjištění písemně doporučeným dopisem s dodejkou do rukou oprávněného zástupce prodávajícího, přičemž v této reklamaci uvede, o jakou vadu se jedná a jakým způsobem se vada projevuje.

9. Prodávající se zavazuje zahájit odstraňování písemně reklamované vady v co nejkratší technicky možné lhůtě od uplatnění oprávněné reklamace kupujícího, nejpozději však do 7 dnů ode dne doručení reklamace prodávajícímu.
10. V případě uplatnění reklamace se kupující zavazuje zpřístupnit bezúplatně a bez zbytečného odkladu prodávajícímu místo reklamace v rozsahu nutném pro odstranění reklamované vady.
11. Není-li výše stanoveno jinak, použijí se při stanovení práv a povinností z odpovědnosti za vady příslušná ustanovení OZ.

#### **Čl. V.**

##### **Smluvní pokuta, úroky z prodlení a odstoupení od smlouvy**

1. Nedodá-li prodávající zboží ani do 7 dnů po uplynutí dodací lhůty, zaplatí kupujícímu smluvní pokutu ve výši 0,5 % z celkové kupní ceny bez DPH za každý i započatý den prodlení od marného uplynutí lhůty uvedené v čl. III. odst. 1. této smlouvy až do řádného dodání zboží resp. plnění.
2. Kupující je dále oprávněn uplatnit smluvní pokutu ve výši 500,-Kč za každý den prodlení s odstraňováním vady (viz čl. IV. odst. 9.) a to za každou zvlášť uplatněnou vadu.
3. Zaplacením smluvní pokuty není dotčen nárok kupujícího na náhradu škody.
4. Nezaplatí-li kupující kupní cenu včas, je povinen zaplatit prodávajícímu úrok z prodlení ve výši 0,05 % z oprávněně fakturované částky bez DPH za každý i započatý den prodlení.
5. Smluvní pokuta a úroky z prodlení jsou splatné do 30 kalendářních dnů ode dne jejich písemného uplatnění.
6. Kupující je oprávněn od této smlouvy odstoupit v případě, že :
  - a) prodávající je v prodlení s dodáním zboží delším než 14 kalendářních dnů,
  - b) prodávající neodstraní vady ve stanovené lhůtě,
  - c) zboží neplní kvantitativní a kvalitativní požadavky.
7. Prodávající je oprávněn od smlouvy odstoupit v případě, že kupující bude s úhradou kupní ceny v prodlení vyplývající z této smlouvy po dobu delší než 60 kalendářních dnů.
8. Odstoupení od této smlouvy se děje písemným projevem vůle odstupující strany formou doporučeného dopisu a nabývá účinnosti dnem doručení druhé smluvní straně. V případě, že doporučený dopis o odstoupení nebude adresátem převzat, má se za to, že doporučený dopis o odstoupení byl doručen pátým dnem od podání tohoto doporučeného dopisu k přepravě poskytovateli poštovních služeb.
9. Účinky odstoupení nastávají okamžikem doručení oznámení druhé smluvní straně.

#### **Čl. VI.**

##### **Závěrečná ustanovení**

1. Tato smlouva je vyhotovena ve dvou výtiscích s platností originálu, z nichž každá smluvní strana obdrží po jednom výtisku.
2. Ve vztazích touto smlouvou založených avšak výslovně neupravených se smluvní strany řídí OZ.
3. Doručovacími adresami pro poštovní zásilky se rozumí adresy uvedené v záhlaví této smlouvy. V případě změny adresy je účastník, u něhož ke změně adresy došlo, povinen tuto změnu písemně sdělit druhé straně doporučeným dopisem na aktuální adresy. V případě nesplnění této povinnosti se doručovací adresou rozumí posledně uvedená adresa a na této adrese platí při nepřevzetí doporučeného dopisu fikce doručení uplynutím pátého dne od předání zásilky k přepravě poskytovateli poštovních služeb.
4. Smluvní strany prohlašují, že si tuto smlouvu přečetly, že rozumí jejímu obsahu a s tímto obsahem souhlasí, což níže stvrzují jejich oprávnění zástupci svými vlastnoručními podpisy a otisky razítek.
5. Tato smlouva nabývá účinnosti dnem podpisu obou smluvních stran.

6. Veškeré dodatky k této smlouvě budou provedeny v písemné formě, označeny pořadovými čísly a podepsány statutárními orgány smluvních stran.

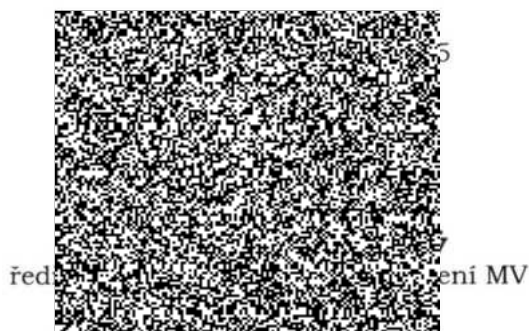

MINISTERSTVA VNITŘNÍHO

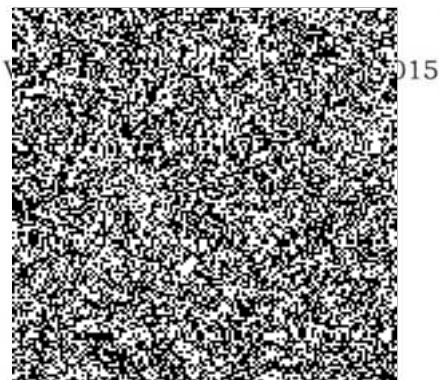

**Ing. Martin Paviš**  
jednatel Mias OC spol. s r.o.  
(prodávající)

Přílohy č. 1: Specifikace zboží, počty kusů, cena a místa plnění/kancelářský nábytek  
2: Specifikace zboží, počty kusů, cena a místa plnění/sedací nábytek

**Příloha č. 1 - kancelářský nábytek**

	celkem	sedě	buk	světlý	729	348	černá	buk	světlý	729	břica	buk	světlý	876	cena bez DPH za 1 kus	cena s DPH za 1 kus	cena celkem bez DPH	cena s DPH celkem
1 Stůl kancelářský 1400x800x730	20	9		11											1 778,00 Kč	2 151,38 Kč	35 560,00 Kč	43 027,60 Kč
2 plastová průchoďka	21														1 727,00 Kč	2 089,67 Kč	36 267,00 Kč	43 883,07 Kč
3 Stůl kancelářský 1400x700x730 (bez průchoďky)	4														1 687,00 Kč	2 041,27 Kč	6 748,00 Kč	8 165,08 Kč
4 Stůl jednací přídavný čtverhran s podfémnou nohou 800x800x730	70	18		17										5	2 832,00 Kč	3 426,72 Kč	198 240,00 Kč	239 870,40 Kč
5 Stůl jednací přídavný čtverhran s podfémnou nohou 800x800x730	3														752,00 Kč	909,92 Kč	2 256,00 Kč	2 729,76 Kč
6 Stůl jednací přídavný čtverhran s podfémnou nohou 700x700x730	9														688,00 Kč	832,48 Kč	6 192,00 Kč	7 492,32 Kč
7 Stůl jednací přídavný příloh s podfémnou kovovou nohou 800x800x730	2														752,00 Kč	909,92 Kč	1 504,00 Kč	1 819,84 Kč
8 Stůl kancelářský rohový levý 1200x800x730	1														2 850,00 Kč	3 448,50 Kč	2 850,00 Kč	3 448,50 Kč
9 Stůl kancelářský rohový pravý 1200x700x730 (2x plastová průchoďka)	3														2 890,00 Kč	3 496,90 Kč	8 670,00 Kč	10 490,70 Kč
10 Stůl konferenční obdélníkový 1000x600x650	4								1						1 736,00 Kč	2 100,56 Kč	6 944,00 Kč	8 402,24 Kč
11 Stůl jednací s kovovým podnožím 1200x800x750	9														2 751,00 Kč	3 328,71 Kč	24 759,00 Kč	29 958,39 Kč
12 Stůl jednací s kovovým podnožím 800x800x750	5														2 508,00 Kč	3 034,68 Kč	12 540,00 Kč	15 173,40 Kč
13 Skřín 2-dveřová šatní s šatní vložkou 800x600x1780	14														2 632,00 Kč	3 184,72 Kč	36 848,00 Kč	44 586,08 Kč
14 Skřín otevřená policová 800x420x1780	21														5 732,80 Kč	6 936,69 Kč	120 388,80 Kč	145 670,45 Kč
15 Skřínka otevřená nízká s 1 polici 800x420x1780	3														1 480,00 Kč	1 790,80 Kč	4 440,00 Kč	5 372,40 Kč
16 Skřínka otevřená nízká s 1 polici 800x420x720	1														734,40 Kč	888,62 Kč	734,40 Kč	888,62 Kč
17 Skřínka s dvířky nízká s 1 polici 800x440x720	9														1 414,40 Kč	1 711,42 Kč	12 729,60 Kč	15 402,82 Kč
18 Skřínka 3 záskuvová nízká s nikou 800x440x720	34														1 683,20 Kč	2 036,67 Kč	57 228,80 Kč	69 246,85 Kč
19 Police závesná 760x230x220 800x600x720	40														329,60 Kč	398,82 Kč	13 184,00 Kč	15 952,64 Kč
20 Nastavec na 2-dveřovou šatní skřín 800x600x720	14														1 419,20 Kč	1 717,23 Kč	19 868,80 Kč	24 041,25 Kč
21 věšák stojanový kovový =1750	19						11								790,00 Kč	955,90 Kč	15 010,00 Kč	18 162,10 Kč
22 stěna věšáková 600x18x1200	1														488,00 Kč	590,48 Kč	488,00 Kč	590,48 Kč
23 Skřín 2-dveřová policová 3/5 2/5 police, 2/5 dveře 800x440x1780	7														2 182,40 Kč	2 640,70 Kč	15 276,80 Kč	18 484,93 Kč
24 Nastavec stolu dřevěný 1600x320x360	1														844,80 Kč	1 022,21 Kč	844,80 Kč	1 022,21 Kč
Skřín knihovna prosklená 3/5 sklo, 2/5 plně dveře 800x440x1780	1														3 542,40 Kč	4 286,30 Kč	3 542,40 Kč	4 286,30 Kč
Plastová průchoďka na vyvedení kabelů (2x24)	48														11,20 Kč	13,55 Kč	537,60 Kč	650,50 Kč
Skřín registrační šanonová, plně dveře 800x440x1780	6														2 515,20 Kč	3 043,39 Kč	15 091,20 Kč	18 260,35 Kč
																<b>cena celkem s DPH</b>	<b>15 091,20 Kč</b>	<b>18 260,35 Kč</b>
																	<b>cena celkem s DPH</b>	<b>797 079,27 Kč</b>

Příloha č. 2 - sedací nábytek



barva pole = barva čalounění, kovová konstrukce vždy v barvě černé		celkem kusů					cena bez DPH za 1 kus		cena s DPH za 1 kus		cena celkem bez DPH		cena celkem s DPH	
1	Křeslo manžetové čalouněné 130 kg	1	1			4 440,00 Kč	5 372,40 Kč	4 440,00 Kč	5 372,40 Kč					
2	Křeslo kancelářské čalouněné 130 kg	71	13	2	30	2 748,00 Kč	3 325,08 Kč	195 108,00 Kč	236 080,68 Kč					
3	Křeslo dispečerské pro nepřetržitý provoz 160 kg	1				8 220,00 Kč	9 946,20 Kč	8 220,00 Kč	9 946,20 Kč					
4	Zidle kovová čalouněná konferenční bez područek 120kg	6		6		1 260,00 Kč	1 524,60 Kč	7 560,00 Kč	9 147,60 Kč					
5	Křeslo dřevěné čalouněné perné	4			4	2 900,00 Kč	3 509,00 Kč	11 600,00 Kč	14 036,00 Kč					
6	Zidle kovová čalouněná konferenční bez područek 100kg	46				403,00 Kč	487,63 Kč	18 538,00 Kč	22 430,98 Kč					
7	Křeslo konferenční kovové čalouněné s područkami 120kg	4	2			1 960,00 Kč	2 371,60 Kč	7 840,00 Kč	9 486,40 Kč					
8	Zidle kovová čalouněná konferenční s područkami 120kg a s jedním sklápěným stolekem (do postuchárny)	5	5			3 440,00 Kč	4 162,40 Kč	17 200,00 Kč	20 812,00 Kč					
						<b>cena celkem s DPH</b>		<b>327 312,26 Kč</b>						

cena za celý objem s DPH

1 124 391,53 Kč