



KUPNÍ SMLOUVA

Smluvní strany:

Mias OC spol. s r.o.

společnost zapsaná v OR vedená u KS v Hradci Králové, oddíl C, vložka 34,
IČ:005 29 435, DIČ:CZ00529435, se sídlem Krouna 322, 539 43 Krouna,
zastoupená jednatelem Ing. Alešem Sokolíkem a Ing. Martinem Pavlišem
(jako „**prodávající**“)

a

Česká republika – Správa uprchlických zařízení Ministerstva vnitra, OSS
se sídlem Lhotecká 7, 143 01 Praha 12, P.O. BOX 110, 143 00 Praha 4, IČ: 604 98 021,
zastoupená ředitelem Mgr. Miloslavem Koudelným
(jako „**kupující**“)

uzavírají v souladu s ustanovením § 2079 a násl. zákona č. 89/2012 Sb., Občanský zákoník
(dále též „OZ“), v platném znění, tuto:

kupní smlouvu

Čl. I.

Předmět plnění a specifikace

1. V souladu s veřejnou zakázkou č.j. UT-03549/2015 je předmětem této smlouvy povinnost prodávajícího dodat kupujícímu „**kancelářský a sedací nábytek**“ dle níže uvedených specifikací, podmínek a popisu (dále také „zboží“) a dále povinnost kupujícího uhradit po řádném dodání prodávajícímu sjednanou kupní cenu.
2. Specifikace, počet, místa plnění a cena nábytku je uvedena v přílohách č. 1. (kancelářský nábytek) a 2. (sedací nábytek).
(pozn. *technický popis zboží je uveden v zadávací dokumentaci/podmínky veřejné zakázky*)

Čl. II.

Kupní cena a platební podmínky

1. V souladu s výsledkem veřejné zakázky a dle nabídky ze dne 11.3.2015 resp. dle příloh č. 1. a 2. této smlouvy byla stanovena kupní cena ve výši 929.249,20-Kč bez DPH jako cena nejvýše přípustná, tj. **1.124.391,53,-Kč** s DPH (slovy: jedenmilionstodvacetčtyřitřicetřístadevadesátjedna_korun_českých a padesáttrí_haléřů), při sazbě DPH ve výši 21 %, přičemž sazba DPH bude v případě její změny stanovena v souladu s platnými předpisy.
2. Takto sjednaná kupní cena je konečná a zahrnuje veškeré náklady spojené s koupí zboží, zejména balné, skladování, dopravu do míst plnění včetně donášky a usazení na místo určení.
3. Cena bude zaplacena na základě faktury vystavené prodávajícím po převzetí zboží kupujícím v místech plnění dle příloh č. 1. a 2.
4. Faktura bude vystavena prodávajícím do 5 dnů na základě potvrzených dodacích listů oběma smluvními stranami ze všech míst dodání na fakturační adresu: Správa uprchlických zařízení Ministerstva vnitra, P.O. BOX 110, 143 00 Praha 4.
5. Faktura (daňový doklad) musí splňovat náležitosti daňového dokladu dle stávajících platných předpisů včetně zákona č. 235/2004 Sb., o dani z přidané hodnoty, ve znění pozdějších předpisů a příslušný dodací list z každého místa plnění.

6. Kupující je povinen zaplatit fakturu do 21 dnů ode dne prokazatelného doručení na výše uvedenou fakturační adresu.
7. Za den uskutečnění platby se považuje den, kdy byla kupní cena odepsána z účtu kupujícího.
8. Kupující je oprávněn fakturu do data splatnosti vrátit, pokud obsahuje nesprávné cenové údaje nebo neobsahuje některou z dohodnutých náležitostí dle odst. 5. tohoto článku. Do doby doručení opravené faktury se kupující nenachází v prodlení s placením dlužné částky. Po doručení opravené faktury kupujícímu počíná běžet nová lhůta její splatnosti 21 dnů.
9. Kupující nebude poskytovat prodávajícímu jakékoliv zálohy na úhradu ceny zboží nebo jeho části.
10. Pokud kupující uplatní nárok na odstranění vady zboží dle čl. IV. odst. 1. ve lhůtě splatnosti faktury, není kupující povinen až do odstranění vady zboží uhradit cenu zboží.

Čl. III.

Doba a místa plnění

1. Prodávající je povinen dodat kompletní dodávku zboží nejpozději do **28 dnů** od podpisu smlouvy oběma smluvními stranami.
2. Po této době může prodávající dodat zboží jen po předchozím písemném souhlasu kupujícího. To nevylučuje užití postupu kupujícího dle čl. V. odst. 1.
3. Dodání zboží bude provedeno v pracovní dny v době od 08:00hod. do 15:00hod. Termín dodání zboží oznámí prodávající 2 pracovní dny předem.
4. Místa plnění, konkrétní adresy, kontaktní pracovníci v místě plnění, telef. spojení jsou uvedeny v přílohách č. 1. a 2. této smlouvy.
5. Odpovědnými zaměstnanci za plnění této smlouvy resp. předání a převzetí zboží jsou na straně kupujícího: Mgr. Zygulová Jirásková, tel.: 974 827 133, a na straně prodávajícího: Josef Bureš, tel.: 724 701 002, e-mail: 

Čl. IV.

Záruka za jakost, odpovědnost za vady a další podmínky smlouvy

1. Prodávající se zavazuje předat předmět smlouvy řádně, tzn. v jakosti a v rozsahu odpovídajícím požadavku kupujícího, množství, druhu, ve sjednaném termínu a ve sjednaných místech plnění a při dodržení podmínek v této smlouvě.
2. Prodávající odpovídá za vady, které má zboží v době jeho předání kupujícímu a za vady, které se vyskytnou v níže uvedené záruční době.
3. Vadou zboží se rozumí porušení povinnosti dle čl. IV. odst. 1. smlouvy jakož i odchylka v parametrech s technickými normami a právními předpisy.
4. Má-li zboží vady a způsobuje-li toto vadné plnění porušení smlouvy podstatným způsobem má kupující právo:
 - a. na odstranění vady dodáním nové věci bez vady nebo dodání chybějící věci,
 - b. na přiměřenou slevu z kupní ceny, nebo
 - c. na odstoupení od smlouvy.
5. Zboží, které nesplní podmínky této smlouvy, odveze na své náklady prodávající a vymění za zboží bez vady (§ 2109 OZ). Stejná situace nastane i v případě odst. 9. tohoto článku, a to pokud nebude možné odstranit reklamovanou vadu zboží v místě plnění u kupujícího.
6. Prodávající poskytuje kupujícímu záruku na zboží, která je stanovena výrobcem. Záruční doba činí minimálně 24 měsíců a počíná běžet dnem předání a převzetí zboží.
7. V případě výskytu vady v záruční době má kupující právo požadovat a prodávající povinnost bezplatně vadu odstranit.
8. Kupující se zavazuje, že reklamaci uplatní bez zbytečného odkladu po jejím zjištění písemně doporučeným dopisem s dodejkou do rukou oprávněného zástupce prodávajícího, přičemž v této reklamaci uvede, o jakou vadu se jedná a jakým způsobem se vada projevuje.

9. Prodávající se zavazuje zahájit odstraňování písemně reklamované vady v co nejkratší technicky možné lhůtě od uplatnění oprávněné reklamace kupujícího, nejpozději však do 7 dnů ode dne doručení reklamace prodávajícímu.
10. V případě uplatnění reklamace se kupující zavazuje zpřístupnit bezúplatně a bez zbytečného odkladu prodávajícímu místo reklamace v rozsahu nutném pro odstranění reklamované vady.
11. Není-li výše stanoveno jinak, použijí se při stanovení práv a povinností z odpovědnosti za vady příslušná ustanovení OZ.

Čl. V.

Smluvní pokuta, úroky z prodlení a odstoupení od smlouvy

1. Nedodá-li prodávající zboží ani do 7 dnů po uplynutí dodací lhůty, zaplatí kupujícímu smluvní pokutu ve výši 0,5 % z celkové kupní ceny bez DPH za každý i započatý den prodlení od marného uplynutí lhůty uvedené v čl. III. odst. 1. této smlouvy až do řádného dodání zboží resp. plnění.
2. Kupující je dále oprávněn uplatnit smluvní pokutu ve výši 500,-Kč za každý den prodlení s odstraňováním vady (viz čl. IV. odst. 9.) a to za každou zvlášť uplatněnou vadu.
3. Zaplacením smluvní pokuty není dotčen nárok kupujícího na náhradu škody.
4. Nezaplatí-li kupující kupní cenu včas, je povinen zaplatit prodávajícímu úrok z prodlení ve výši 0,05 % z oprávněně fakturované částky bez DPH za každý i započatý den prodlení.
5. Smluvní pokuta a úroky z prodlení jsou splatné do 30 kalendářních dnů ode dne jejich písemného uplatnění.
6. Kupující je oprávněn od této smlouvy odstoupit v případě, že :
 - a) prodávající je v prodlení s dodáním zboží delším než 14 kalendářních dnů,
 - b) prodávající neodstraní vady ve stanovené lhůtě,
 - c) zboží neplní kvantitativní a kvalitativní požadavky.
7. Prodávající je oprávněn od smlouvy odstoupit v případě, že kupující bude s úhradou kupní ceny v prodlení vyplývající z této smlouvy po dobu delší než 60 kalendářních dnů.
8. Odstoupení od této smlouvy se děje písemným projevem vůle odstupující strany formou doporučeného dopisu a nabývá účinnosti dnem doručení druhé smluvní straně. V případě, že doporučený dopis o odstoupení nebude adresátem převzat, má se za to, že doporučený dopis o odstoupení byl doručen pátým dnem od podání tohoto doporučeného dopisu k přepravě poskytovateli poštovních služeb.
9. Účinky odstoupení nastávají okamžikem doručení oznámení druhé smluvní straně.

Čl. VI.

Závěrečná ustanovení

1. Tato smlouva je vyhotovena ve dvou výtiscích s platností originálu, z nichž každá smluvní strana obdrží po jednom výtisku.
2. Ve vztazích touto smlouvou založených avšak výslovně neupravených se smluvní strany řídí OZ.
3. Doručovacími adresami pro poštovní zásilky se rozumí adresy uvedené v záhlaví této smlouvy. V případě změny adresy je účastník, u něhož ke změně adresy došlo, povinen tuto změnu písemně sdělit druhé straně doporučeným dopisem na aktuální adresy. V případě nesplnění této povinnosti se doručovací adresou rozumí posledně uvedená adresa a na této adrese platí při nepřevzetí doporučeného dopisu fikce doručení uplynutím pátého dne od předání zásilky k přepravě poskytovateli poštovních služeb.
4. Smluvní strany prohlašují, že si tuto smlouvu přečetly, že rozumí jejímu obsahu a s tímto obsahem souhlasí, což níže stvrzují jejich oprávnění zástupci svými vlastnoručními podpisy a otisky razítek.
5. Tato smlouva nabývá účinnosti dnem podpisu obou smluvních stran.

6. Veškeré dodatky k této smlouvě budou provedeny v písemné formě, označeny pořadovými čísly a podepsány statutárními orgány smluvních stran.

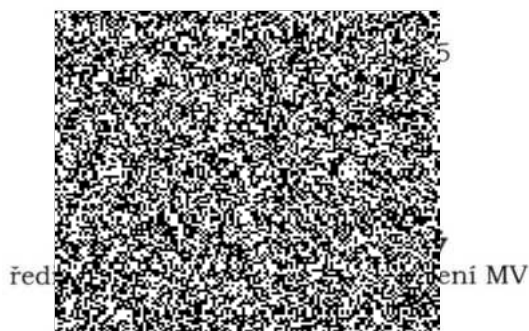

MINISTERSTVA VNITŘNÍ
1

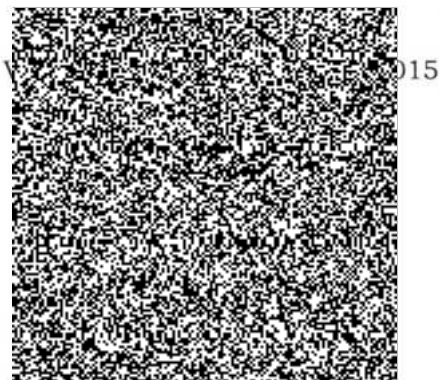

Ing. Martin Pavliš
jednatel Mias OC spol. s r.o.
(prodávající)

Přílohy č. 1: Specifikace zboží, počty kusů, cena a místa plnění/kancelářský nábytek
2: Specifikace zboží, počty kusů, cena a místa plnění/sedací nábytek

Příloha č. 1 - kancelářský nábytek

1	Stůl kancelářský 1400x800x730	20	celkem																																								
2	plátová průchoďka)	21	sedě	OAMP, K Letišti 550; Praha 6-Ruzyně; kont.pracovník: M.Propílek, tel.: 974 838 417,733 676 896;e-mail: michal.propílek@mvcz.cz; I. a II. NP bez výtahu	buk	světly	876		11																																		
3	Stůl kancelářský 1400x700x730 (bez průchoďky)	4		OAMP, K Letišti 550; Praha 6-Ruzyně; kont.pracovník: M.Propílek, tel.: 974 838 417,733 676 896;e-mail: michal.propílek@mvcz.cz; I. a II. NP bez výtahu	buk	světly	876		11																																		
4	430x600x610	70		OAMP, K Letišti 550; Praha 6-Ruzyně; kont.pracovník: M.Propílek, tel.: 974 838 417,733 676 896;e-mail: michal.propílek@mvcz.cz; I. a II. NP bez výtahu	orech	729	348																																				
5	Stůl jednací přídavný čtverkruh s podpěrnou nohou 800x800x730	3		OAMP, K Letišti 550; Praha 6-Ruzyně; kont.pracovník: M.Propílek, tel.: 974 838 417,733 676 896;e-mail: michal.propílek@mvcz.cz; I. a II. NP bez výtahu	černá																																						
6	Stůl jednací přídavný čtverkruh s podpěrnou nohou 700x700x730	9		OAMP, K Letišti 550; Praha 6-Ruzyně; kont.pracovník: M.Propílek, tel.: 974 838 417,733 676 896;e-mail: michal.propílek@mvcz.cz; I. a II. NP bez výtahu	buk	světly	876																																				
7	800x800x730	2		OAMP Severní 2952; Kladno; kont.pracovník: Š.Plánská, tel.: 974 873 967, 606 749 456, e-mail: pobyty.kladno@mvcz.cz; I. NP	orech	729	1715																																				
8	1200x800x730	1		OAMP Cigánkova 1861/2, Praha 4 - Chodov; kont.pracovník: I.Bílková, tel.: 974 820 028, e-mail: yana.bilkova@mvcz.cz; II. A III. NP, výťah	buk	světly	876																																				
9	1200x700x730 (2x plátová průchoďka)	3		Přs Ruzyně, Aviatická 12, Praha 6 - Ruzyně; kont.pracovník: J.Hlavíčka, tel.: 606 689 614, e-mail: jhlavicka@suz.cz; po dohodě	orech	729	1715																																				
10	1000x600x650	4		OAMP Pízeň, Štefánikovo nám. 1; kontaktní data budou upřesněnám před dodáním; II. NP bez výtahu	buk	světly	876																																				
11	1200x800x750	9																																									
12	800x800x750	5																																									
13	Skrín 2-dveřová sámi s sátní výlohou 800x600x1780	14																																									
14	800x420x1780	21																																									
15	Skrín otevřená policová 800x420x1780	3																																									
16	800x420x720	1																																									
17	Skrínka s dvířky nízká s 1 polici 800x440x720	9																																									
18	Skrínka 3 zásuvková nízká s níkou 800x440x720	34																																									
19	Police závesná 760x230x220 800x600x720	40																																									
20	Nastavec na 2-dveřovou sátní skřín 800x600x720	14																																									
21	věšák stojanový kovový =1750	19																																									
22	stěna věšáková 600x18x1200	1																																									
23	Skrín 2-dveřová policová 3/5 police, 2/5 dveře 800x440x1780	7																																									
24	Nastavec stolu dřevěný 1600x320x360	1																																									
25	Skrín knihovna prosklená 3/5 sklo, 2/5 plně dveře 800x440x1780	1																																									
26	Plátová průchoďka na vyvedení kabelů (2x24)	48																																									
27	Skrín registrační šanonová, plně dveře 800x440x1780	6																																									
																			cena bez DPH za 1 kus																								
																			cena s DPH za 1 kus																								
																			cena celkem bez DPH																								
																			cena s DPH celkem																								
																			3 043,39 Kč	15 091,20 Kč	18 260,35 Kč	797 079,27 Kč																					

cena celkem s DPH

Příloha č. 2 - sedací nábytek



barva pole = barva čalounění, kovová konstrukce vždy v barvě černé		celkem kusů		cena bez DPH za 1 kus		cena s DPH za 1 kus		cena celkem bez DPH		cena celkem s DPH	
1	Křeslo manžetové čalouněné 130 kg	1	1	4 440,00 Kč	5 372,40 Kč	4 440,00 Kč	5 372,40 Kč				
2	Křeslo kancelářské čalouněné 130 kg	71	13	2 748,00 Kč	3 325,08 Kč	195 108,00 Kč	236 080,68 Kč				
3	Křeslo dispečerské pro nepřetržitý provoz 160 kg	1		8 220,00 Kč	9 946,20 Kč	8 220,00 Kč	9 946,20 Kč				
4	Zidie kovová čalouněná konferenční bez područek 120kg	6	6	1 260,00 Kč	1 524,60 Kč	7 560,00 Kč	9 147,60 Kč				
5	Křeslo dřevěné čalouněné perné	4		2 900,00 Kč	3 509,00 Kč	11 600,00 Kč	14 036,00 Kč				
6	Zidie kovová čalouněná konferenční bez područek 100kg	46		403,00 Kč	487,63 Kč	18 538,00 Kč	22 430,98 Kč				
7	Křeslo konferenční kovové čalouněné s područkami 120kg	4	2	1 960,00 Kč	2 371,60 Kč	7 840,00 Kč	9 486,40 Kč				
8	Zidie kovová čalouněná konferenční s područkami 120kg a s jedním sklápěným stolem (do postuchárny)	5	5	3 440,00 Kč	4 162,40 Kč	17 200,00 Kč	20 812,00 Kč				
				cena celkem s DPH		327 312,26 Kč					

cena za celý objem s DPH

1 124 391,53 Kč