

Níže uvedeného dne, měsíce a roku  
spolu uzavřeli

**SOR Libchavy spol. s r.o.,**

IČ: 15030865, DIČ: CZ15030865, Plátce DPH  
se sídlem Libchavy č.p. 48, okres Ústí nad Orlicí, PSČ 56116  
zapsaná v obchodním rejstříku vedeném  
Krajským soudem v Hradci Králové  
oddíl C, vložka 1194  
bankovní spojení: ABN AMRO bank, Jungmannova 24, Praha 1  
č. účtu: 

zastoupená:  J.  O. , na základě plné moci ze dne 11.7.2007

- dále jen **pronajímatel**

a

**Dopravní podnik hl.m. Prahy, akciová společnost**

IČ: 00005886, DIČ: CZ00005886, Plátce DPH  
se sídlem Sokolovská 217/42, 190 22 Praha 9  
zapsaná v obchodním rejstříku vedeném MS v Praze dne 11.7.1991  
spis. zn. :B 847  
bankovní spojení: Česká spořitelna, a.s., Praha 1  
č. účtu: 

zastoupený: Ing. Martinem Dvořákem, generálním ředitelem

- dále jen **nájemce**

tuto

**Smlouvu o nájmu dopravního prostředku dle § 630 a zák. č. 513/1991 Sb.  
(dále jen „smlouva“)**

**ČI. 1****Předmět a účel nájmu**

Předmětem této smlouvy je pronájem 10 ks autobusů SOR BN 12, v provedení dle specifikace, která je nedílnou přílohou č.2 této smlouvy (dále jen „předmět nájmu“) za účelem realizace hromadné přepravy osob v rámci Pražské integrované dopravy, a to za podmínek v této smlouvě ujednaných.

Pronajímatel prohlašuje, že je oprávněn k vlastnickým dispozicím k předmětu nájmu a není v tomto směru žádným způsobem omezen.

**ČI. 2****ČI. 3****Nájemné**

Nájemné za měsíc pronájmu 1 ks. autobusu SOR BN 12 sjednávají smluvní strany v souladu se zákonem č. 526/1990 Sb. ve výši **75 000,- Kč** bez DPH (slovy: sedmdesátpěttisíkorunčeských).

K nájemnému bude připočtena DPH dle předpisů platných v době fakturace.

Nájemné bude hrazeno na základě faktury – daňového dokladu (dále jen faktura) pronajímatele zaslané nájemci k prvnímu dni následujícího měsíce se splatností 60 dní ode dne doručení do dispozice nájemce.

Faktura – daňový doklad (dále jen faktura) bude vystavena v zákonné lhůtě a bude mít veškeré náležitosti účetního a daňového dokladu. Kromě náležitostí stanovených zákonem č. 235/2004 Sb., o DPH a zákonem č. 563/1991 Sb. o účetnictví v platném znění musí obsahovat ještě tyto údaje: č. smlouvy, číslo objednávky, bankovní spojení pronajímatele, razítko a podpis oprávněné osoby. Pokud faktura nebude mít předepsané náležitosti účetního dokladu nebo nebude odpovídat výše nájemného je nájemce oprávněn takovou fakturu vrátit. Nová lhůta splatnosti začne běžet ode dne doručení opravené faktury nájemci.

Faktura musí být ve dvou vyhotoveních doručena na adresu nájemce uvedenou v záhlaví smlouvy.

## ČI. 4

### Podmínky nájmu a provozu předmětu nájmu

1. Pronajímatel se zavazuje předat nájemci do užívání předmět nájmu ve stavu způsobilém k řádnému užívání. Nájemce se zavazuje převzít předmět nájmu v provozovně pronajímatele na adrese SOR Libchavy spol. s r.o., 561 16 Libchavy 48 a jeho převzetí písemně potvrdit.
2. O předání předmětu nájmu nájemci bude sepsán písemný předávací protokol, kde bude zachycen technický stav předmětu nájmu při jeho předání nájemci pro potřeby srovnání se stavem předmětu nájmu při jeho vracení pronajímateli po zániku závazkového vztahu založeného touto smlouvou. Vzor předávacího protokolu bude tvoří nedílnou přílohu č.1 této smlouvy.
3. Pronajímatel může nahradit předmět nájmu (autobus SOR BN 12) autobusem stejných nebo lepších parametrů.

## ČI. 5

### Práva a povinnosti smluvních stran

1. Nájemce není oprávněn užívat předmět nájmu k jinému než sjednanému účelu. Nájemce je oprávněn přenechat autobus do podnájmu nebo do užívání třetí osobě, pouze s předchozím písemným souhlasem pronajímatele.
2. Nájemce se zavazuje zdržet se při používání předmětu nájmu jakékoliv činnosti, jejímž výsledkem by bylo či mohlo být jeho poškození a zavazuje se předmět nájmu pojistit proti obvyklým rizikům.
3. Nájemce se zavazuje užívat předmět nájmu v souladu s jeho technickým určením a udržovat jej s péčí řádného hospodáře; nájemce se dále zavazuje dbát na dodržování bezpečnostních, protipožárních, hygienických a dalších předpisů a norem, vztahujících se svým obsahem k užívání předmětu nájmu k účelům sjednaným touto smlouvou.
4. Nájemce se zavazuje nést plně náklady na provoz a běžnou údržbu předmětu nájmu. Veškeré náklady na opravy nezaviněné nájemcem jsou hrazeny pronajímatelem.
5. Nájemce se zavazuje, ihned po zjištění, ohlásit pronajímateli všechna poškození předmětu nájmu, včetně potřeby mimořádných oprav bez ohledu na příčinu jejich vzniku; nájemce se zavazuje umožnit pronajímateli provedení opravy předmět nájmu a po dobu jejího trvání se zavazuje snášet omezení svých práv, které s provedením opravy souvisí a v tomto směru rovněž poskytnout pronajímateli potřebnou součinnost. Nájemné se neplatí za každý započatý den, kdy byl autobus mimo provoz z důvodu opravy nezaviněné nájemcem. Nájemce se dále zavazuje nést veškeré náklady vynaložené na odstranění škod na předmětu nájmu, způsobených nedbalým zacházením nebo vzniklých v souvislosti s ním.

6. Nájemce se zavazuje neprovádět na předmětu nájmu žádné změny bez předchozího písemného souhlasu pronajímatele.

7.

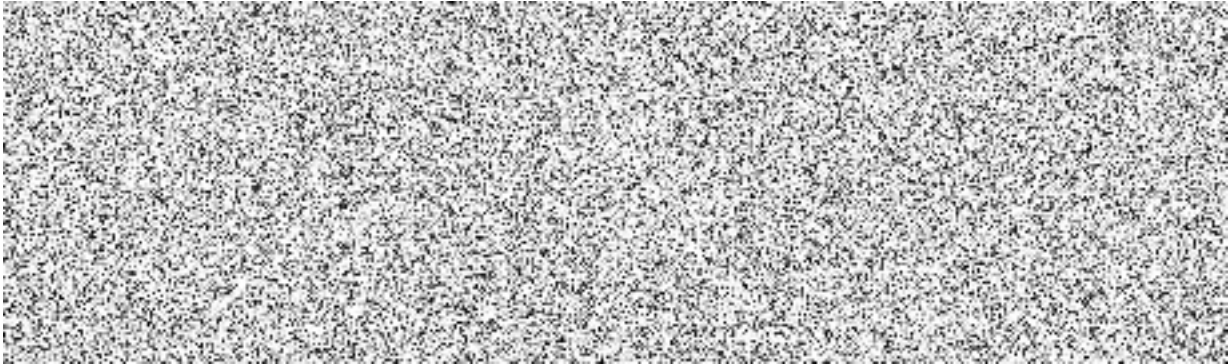

## Čl. 6

### Společná a závěrečná ustanovení

1. Tato smlouva se uzavírá na dobu určitou v trvání 6 měsíců ode dne předání předmětu nájmu nájemci.
2. Tato smlouva může být měněna pouze písemnými dodatky.
3. Právní vztahy touto smlouvou neupravené se řídí ustanoveními obchodního a občanského zákoníku a předpisy souvisejícími.
4. Smluvní strany se zavazují řešit vzájemné spory nejprve smírnou cestou.
5. Smluvní strany se zavazují vyrozumět bez zbytečného odkladu druhou smluvní stranu o případné změně skutečností v této smlouvě uvedených.
6. Smluvní strany prohlašují, že si tuto smlouvu přečetli, že jejímu obsahu v plné míře rozumí a že odpovídá jejich pravé a svobodné vůli, což stvrzují svými podpisy.
7. Tato smlouva je vyhotovena ve dvou výtiscích a každá ze smluvních stran obdrží po jednom výtisku.
8. Tuto smlouvu lze vypovědět z jakéhokoliv důvodu, nebo i bez jeho uvedení. Výpovědní lhůta je 3 měsíce a počíná běžet od prvního dne měsíce, následujícího po měsíci, ve kterém byla výpověď doručena druhé smluvní straně.

### Seznam příloh:

příloha č. 1 – vzor předávacího protokolu

příloha č. 2 – specifikace autobusů

V Libchavách dne: .....

V Praze dne: .....

Číslo RS DP: **000178 00 09**

kontrakt č.:.....

---

za SOR Libchavy spol. s r.o.,

---

za DOPRAVNÍ PODNIK hl. m. Prahy,  
akciovou společnost