

Zveřejnění smlouvy do Registru smluv (ISRS) včetně anonymizace

Obsah

1. Založení dokumentu typu smlouva 1
2. Příprava zveřejnění do ISRS 5
3. Odeslání do ISRS a zpracování odpovědi 6

1. Založení dokumentu typu smlouva

Zveřejnění smlouvy do ISRS je z Atheny realizováno pomocí typu dokumentu Smlouva. Typ Smlouva rozšiřuje vlastnosti dokumentu o nové položky týkající se smluv. Následně automaticky zakládá obálku obsahující jako adresáta ID datové schránky, kterou určilo MVČR jako adresu pro zveřejňování smluv.

- a) Prvním krokem je založení interního dokumentu.
Dokument uživatel následně odpracuje do stavu před uzavřením (vloží dokument do spisu a zvolí způsob vyřízení)

The screenshot displays the 'Interní dokument - 7864/16/PC' interface. The document is in the 'Otevřený' (Open) status, dated 21.7.2016 11:15. The subject is 'smlouva o pronájmu nemovitosti'. Key details include: Evidenční číslo: 7864/16/PC, Číslo jednací: IMP/281/16, Dokument má: Vesňýčan z Klatov - SysAdmin, Zodpovídá: Vesňýčan z Klatov - SysAdmin, Termín: 5.8.2016, Spisový znak: 572 276.1.1, Způsob vyřízení: Písemně, Typ dokumentu: Odkaz, Druh dokumentu: Interní dokument, Priorita, Počet listů: 5, Přílohy, Počet příloh, Celková el. velikost: 1,17 MB (1 232 038 bajtů). The document is linked to a file '2014-07_Nastaveni-MS-IE.pdf' and a folder 'smlouva o pronájmu nemovitosti'. The document is classified as 'Stupeň utajení' (Classification level) and is assigned to 'Pořídil:' (Prepared by).

V této fázi lze ještě přidávat jednotlivé soubory, které jsou určeny k zveřejnění

- b) **Anonymizace** - U dokumentů, které se budou zveřejňovat, bude nejspíše zapotřebí některé citlivé údaje anonymizovat.
 Pomocí tlačítka **Návrh anonymizace** v záložce Soubory otevřeme editor **Pilscom Document Manager** (PDM). V PDM označíme části smlouvy, které mají být skryty. Navrhne pole, která mají anonymizovat vybrané části. Pole přidáme tlačítkem **Návrh polí**. Připravený návrh uložíme a vložíme do aplikace smlouvy tlačítkem **Odeslat**.

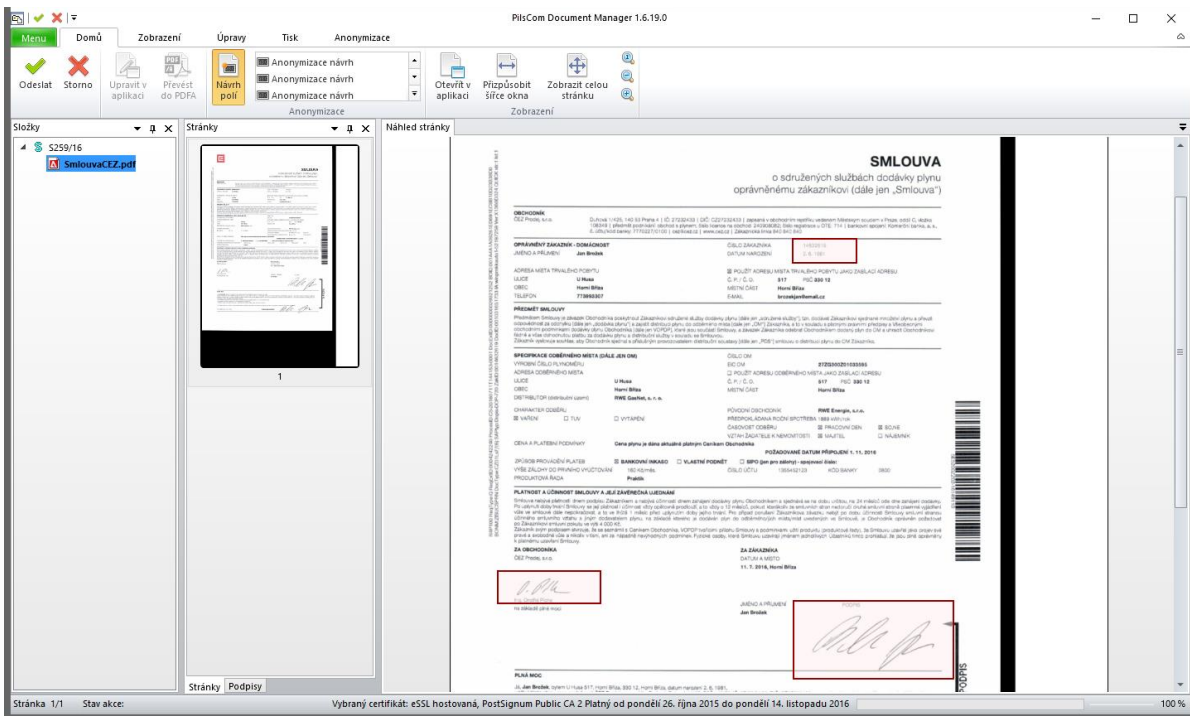
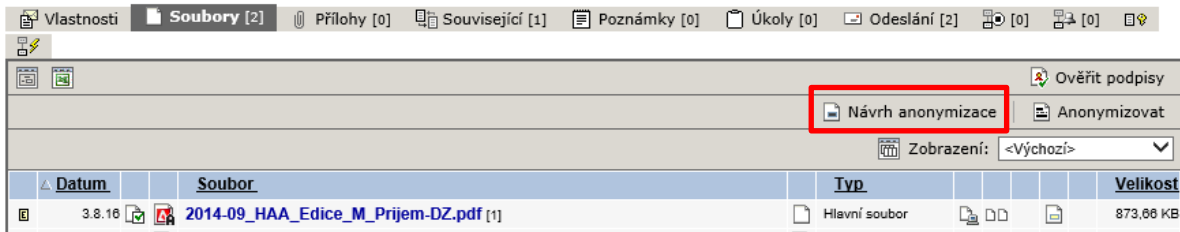

Kliknutím na tlačítko **Anonymizovat** se vytvoří anonymizované paralelní vedení souboru.

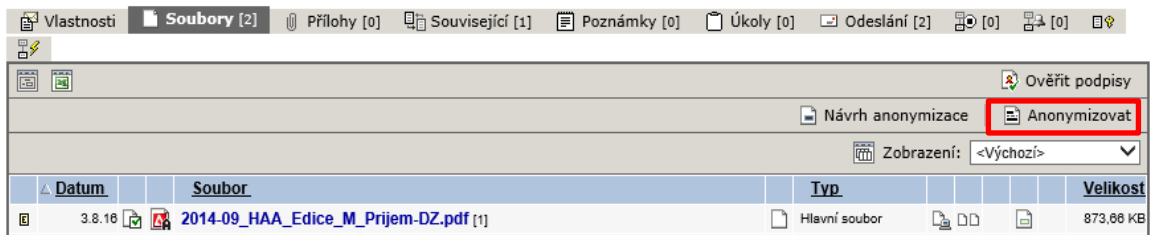

c) Následně zvolíme na vlastnostech dokumentu typ dokumentu **Smlouva**.

Interní dokument - 7864/16/PC

Zpět Obnovit Předit Nasdílet Šablona Pravidlo Odpověď Odeslat Uzavřít

Vlastnosti Soubory [1] Přílohy [0] Související [0] Poznámky [0] Úkoly [0] Odeslání [0] [0] [0]

Evidenční číslo: 7864/16/PC
 Číslo jednací: IMP/281/16
 Dokument má: Vesňýčan z Klatov - SysAdmin
 Zodpovídá: Vesňýčan z Klatov - SysAdmin
 Zpracovává:
 Termín: 5.8.2016
 Spisový znak: 5172 276.1.1
 Způsob vyřízení: Písemně
 Typ dokumentu:
 Odkaz:
 Druh dokumentu: Interní dokument
 Priorita:
 Počet listů: 5
 Přílohy:
 Počet příloh:
 Celková el. velikost: 1,17 MB (1 232 038 bajtů)

Stav dokumentu: Otevřený
 Datum pořízení: 21.7.2016 11:15
 Věc: smlouva o pronájmu nemovitosti

Forma: Elektronická
 Čárový kód: B000592235

Kontakt:
 Klíčová slova:
 Zmocnění:

Hlavní soubor
 Název: 2014-07_Nastaveni-MS-IE.pdf

Spis
 Název: smlouva o pronájmu nemovitosti
 Spisová značka: ZN/3151/IMP/16

Stupeň utajení
 Stupeň utajení:
 Plán. ukončení:

Pořídil:

Před přiřazením typu máme možnost zadat číslo smlouvy:

Athena - Dialog webové stránky

Upravit typ dokumentu

? [OK] [Storno]

- Upravit typ dokumentu
 Typ: Smlouva

- Nová smlouva
 Číslo smlouvy: 12345

2. Příprava zveřejnění do ISRS

Pokud jsou zadány všechny vlastnosti dokumentu a soubory vloženy, **uzavřeme** dokument.

Po uzavření dokumentu se na vlastnostech dokumentu zobrazí tlačítko **Připravit zveřejnění ISRS**



Kliknutím na toto tlačítko se otevře formulář pro zadání konkrétních povinných vlastností smlouvy a smluvních stran.

Připravit zveřejnění ISRS

OK Storno

Vlastnosti Přílohy

Vlastnosti

Předmět smlouvy: Kupní smlouva

Datum uzavření: 21.7.2016

Číslo smlouvy: 12354

Schválil: Jan Novák

Hodnota bez DPH: 65 000,00

Hodnota včetně DPH: 80 000,00

Cizí měna:

Navázaný záznam:

Email pro potvrzení: mkovarik@pilscom.cz

Subjekt: METODĚJ MUSÍLEK
Dvoutletky 888
281 63 Kostelec nad Černými Lesy
Česká republika

Je plátce:

Smluvní strany

1. smluvní strana: ZORAN VOSÁHLO
Vrábská 1721
Brandýs nad Labem-Stará Boleslav,
Brandýs nad Labem
250 01 Brandýs n. Labem-St. Bol.1
Česká republika

Je příjemce:

2. smluvní strana:

Je příjemce:

3. smluvní strana:

Je příjemce:

4. smluvní strana:

Je příjemce:

U jednotlivé smluvní strany vložíme kontakt pomocí jedné z možností - **Nový kontakt, Vyhledat kontakt, Vyhledat kontakt z datových schránek**. Následně se otevře příslušný formulář pro zadání kontaktu.

Např.:

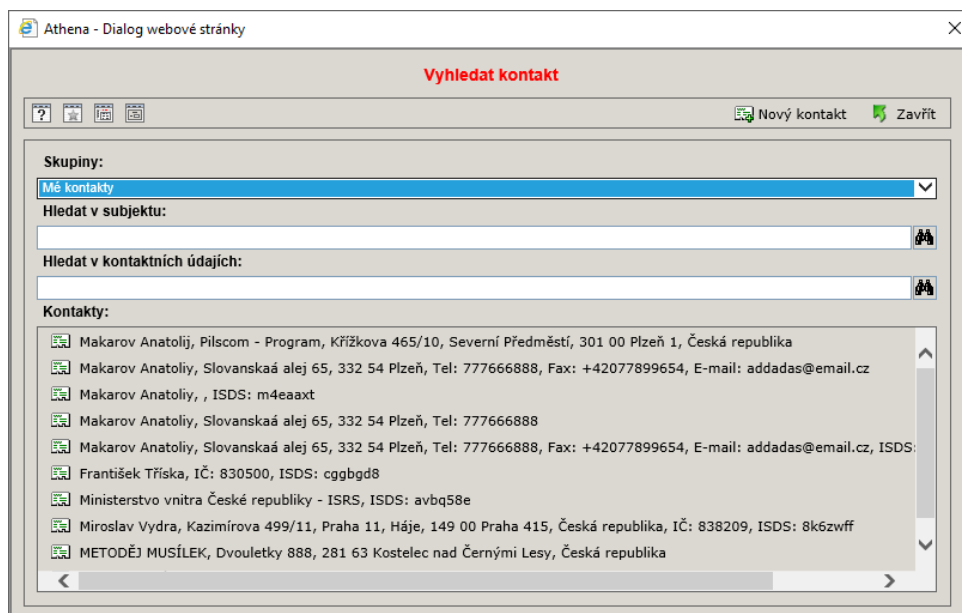

Pro zveřejnění je nutné zadat alespoň jednu smluvní stranu.

Po vyplnění vlastností se přepneme na záložku Přílohy. Tento přehled obsahuje seznam souborů, které jsou přiloženy k dokumentu. Ze seznamu Soubory si zvolíme soubory, které jsou určeny k zveřejnění. Ty přesuneme do okna Vybrané soubory. V záložce přílohy je k dispozici filtr Typ paralelního vedení. Obsahuje typy paralelního vedení např.: Vše, Originál, Archivní podoba, Anonymizováno (pokud je tato funkcionality u Vás k dispozici)

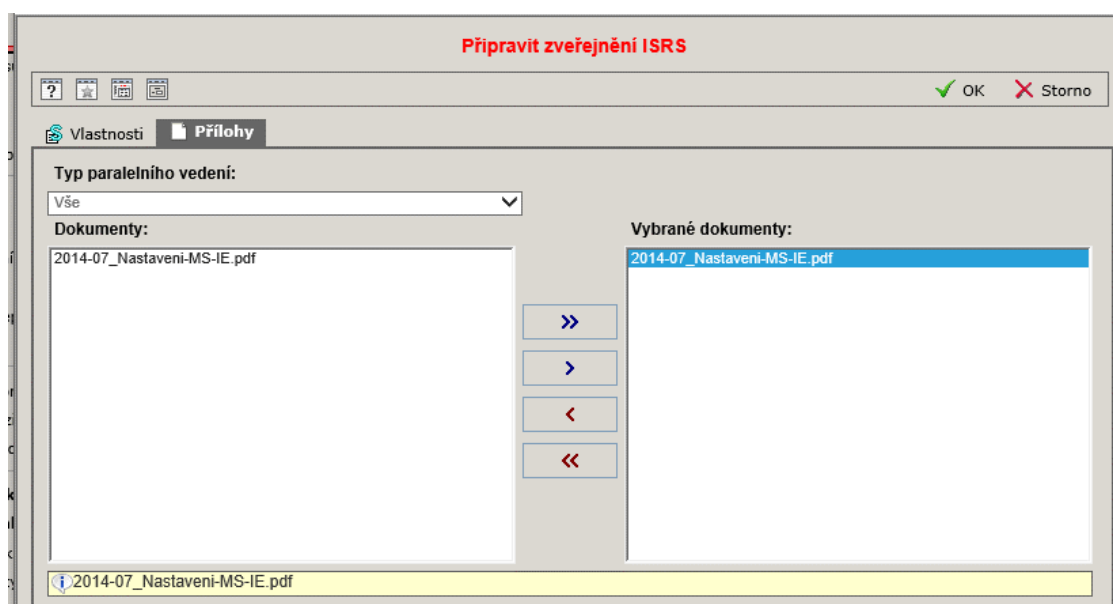

3. Odeslání do ISRS a zpracování odpověď

Potvrzením formuláře „Připravit zveřejnění ISRS“ je automaticky vytvořena u dokumentu obálka, která již obsahuje jako adresáta datovou schránku MVČR, určenou pro zveřejňování smluv.

Vlastnosti	
Číslo obálky: O1673/16	Adresát: Ministerstvo vnitra České republiky ISRS ISDS: avbq58e
Vlastník: Vesňáčan z Klatov - SysAdmin	
Stav: Odesláno	
Důvod stavu:	
Způsob odeslání: Datová schránka	Název adresy: Ministerstvo vnitra České republiky ISRS
Váha:	
Hodnota:	Poštovní adresa:
Částka dobírky:	
Počítaná cena: <input checked="" type="checkbox"/>	Poznámka:
Ceník zásilky:	K rukám:
Cena:	ČJ adres.:
Podací číslo: 4939032	SZ adres.:
Čárový kód:  B000592239	
Podatelna: Centrální Podatelna Pilscom	
Cílová podatelna:	
Odeslala pozice: Tomáš Miler	
Dávka podání:	
Umístění:	
Celková el. velikost: 2,5 MB (2 619 930 bajtů)	

Pokud je využíváno odesílání do DS pomocí naplánované úlohy, bude smlouva v nadefinovaný čas na úloze automaticky odeslána.

Odpovědí na odeslanou smlouvu je datová zpráva o stavu zveřejnění. Při stažení této zprávy Athéna automaticky doplní údaje **ID smlouvy ISRS**, **ID verze ISRS** a **Datum zveřejnění**, které jsou viditelné v záložce Vlastnosti na dokumentu se smlouvou.

Elektronicky doručený dokument - 1405/16-PCT

Zpět Obnovit Odstranit

Vlastnosti Soubory [3] Související [0] Úkoly [0]

Evidenční číslo: 1405/16-PCT
Číslo jednací:
Dokument má: Michal Kovářik
Zodpovídá:
Zpracovává:
Termín: 20.8.2016
Spisový znak:
Způsob vyřízení:
Umístění:
Typ dokumentu:
Odkaz:

Druh dokumentu: Elektronicky doručený dokument
Počet listů: 0
Přílohy: Elektronické soubory
Počet příloh: 1
Celková el. velikost: 125,87 KB (128 887 bajtů)

Stav dokumentu: Otevřený
Datum pořízení: 21.7.2016 12:04
Věc: Zveřejnění smlouvy: smlouva o pronájmu nemovitosti

Forma: Elektronická
Čárový kód: B000137928

Kontakt: Automat registru smluv (Ministerstvo vnitra)
 Nad Štolou 123/3
 17034 Praha 7
 Česká republika
 IČ: 00007064
 ISDS: avbq58e OVM

Klíčová slova:
Zmocnění:
Stav el. podpisů: Podmíněně platný

Externí obálka

Č.j. dok. odesílatele: 4939032
S.z. odesílatele: 7366
Datum vyhotovení:
Datum dodání: 21.7.2016 11:41
Datum doručení: 21.7.2016 11:59
Způsob doručení: Datová schránka
Podací číslo: 4939034
Podací pošta: Datová schránka
Podatelna: Centrální podatelna
Stav otevření: Nezpracovaná
Stav skenování: Neskenovaný
Obálka: Datová zpráva - 4939034.zfo

Odesílatel: Automat registru smluv (Ministerstvo vnitra)
 Nad Štolou 123/3
 17034 Praha 7
 Česká republika
 IČ: 00007064
 ISDS: avbq58e OVM

K rukám:

Elektronicky doručený dokument - 1405/16-PCT

Zpět Obnovit Odstranit

Vlastnosti Soubory [3] Související [0] Úkoly [0]

Ověřit podpisy Rozdělení

Zobrazení: <Výchozí>

Datum	Soubor	Typ	Velikost
21.7.16	odpoved_zverejneni.pdf [1]	Příloha	124,18 KB
21.7.16	odpoved_zverejneni.xml [1]	Hlavní soubor	1,89 KB
21.7.16	Protokol ověření podpisů.pdf [1] Protokol	Ověření podpisů	182,1 KB

Pro účely tohoto manuálu byla zvolena terminologie **Dokument - Soubor**.

Tento manuál je chráněn autorskými právy ČR a souvisejícími předpisy EU. Neoprávněné šíření může být považováno za porušení práv firmy PilsCom s.r.o. a může mít dopad jak v občanskoprávní, tak trestněprávní oblasti. Manuál je určen výhradně pro oprávněné uživatele aplikace, již se týká.