

# 1) Založení karty dokumentu – Tr.: CV01N

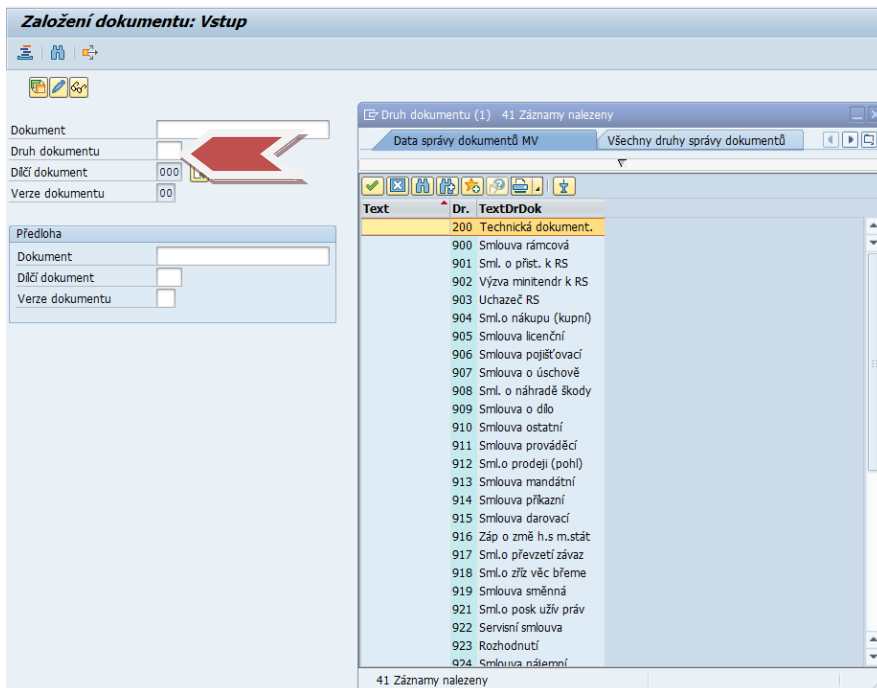

Obr. 1

- Pomocí mck vybereme druh dokumentu Obr. 2

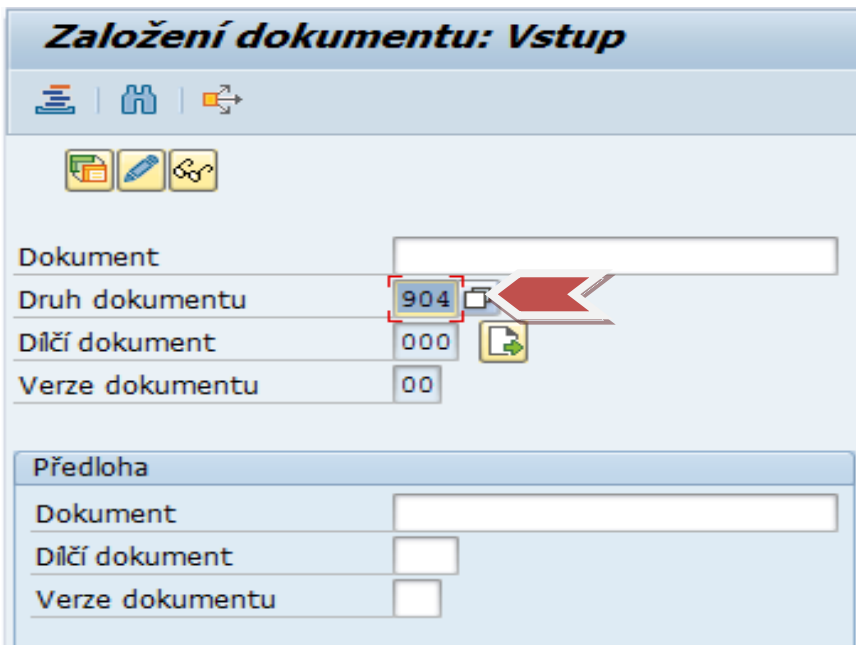

Obr. 2

- Potvrdíme 

**Založení dokumentu: Základní data Sml.o nákupu (kupní) (904)**

Klasifikace Autor dokumentu

Dokument

Dokument \*  Dílč.  Verze

Označ.k výmazu   
  Kusovník dokumentu   
  Hierarchie

Data dokum.   
 Doplněk.data   
 Popisy   
 Zákaznická pole   
 Objektová propojení   
 Originály

Data dokumentu

Předmět

Status dokumentu  Nové  Neuvolněno

Referent  Kůsová Lucie Bc., OPRE

Skupina oprávnění   Nezveřejnit v RS

Nadřazený dokument

Nadř.Dokum  Druh  Díl.  VerzeND

Originály

Aplik.	Aplikace	Kateg.archivace	Název souboru

Obr. 3

- Na záložce data dokumentu vypneme pole „**Předmět smlouvy**“, pomocí mck změníme „**Status dokumentu**“ na „**PL**“ (v platnosti) a dle účetního okruhu vybereme „**Skupinu oprávnění**“. Obr. 3
- Postupně vyplňujeme všechny záložky na kartě dokumentu – všechna povinná pole (bez jejichž vyplnění vám systém nedovolí uložit kartu dokumentu) jsou podsvícena modře. Obr. 4
- Vždy vycházíme z fyzického dokumentu.
- Pokud se jedná o smlouvu z veřejné zakázky, je nutné vyplnit v oblasti „**Veřejná zakázka**“ všechny údaje vzahující se k veřejné zakázce (Pozor! Je nutné posunout se posuvníkem do spodní části obrazovky). Obr. 5

**Založení dokumentu: Základní data Sml.o nákupu (kupní) (904)**

63 | | Klasifikace | Autor dokumentu

Dokument  
 Dokument \*  Dílč. 000 Verze 00  
 Označ.k.vymazu  Kusovník dokumentu  Hierarchie

Data dokum. | Doplněk.data | Popisy | **Zákaznická pole** | Objektová propojení | Originály

Všeobecně | MV | Partner | Částky | Platební podmínky

Kategorie druhu dokumentů: Kategorie smlouvy

Základní informace

Výstavce <input checked="" type="checkbox"/>	Účetní okruh 4800	Oblast VZ Ne
Čís.jed.1 <input checked="" type="checkbox"/>	Smlouva/objednávka	
Čís.jed.2 <input type="checkbox"/>	Způsob plnění smlouvy	
Čís.jed.3 <input type="checkbox"/>	Zahraniční dodávka	Ne Zm.sml. Ne
Místo uloř. orig.sml		Dodatek Ne
Spec. předm. smlouvy		Poč. dodatků ke sml.
Klíč 1/2		

Časové údaje

Datum uzavření	Platnost od	Platnost do
Sml. víceletá - let	Účinnost od	Účinnost do
Term.pl.od	Term.pl.do	
Výpov. lhůta v měs.	Výp. lhůta ve dnech	
Druh doby uzav. sml.	Důvod zániku smlouvy	
Datum zániku smlouvy	Způsob ukonč. sml.	
Datum odst. od sml.	Důvod poruš. smlouvy	

Sankce, spor, reklamace

Sankce za neplnění Ne	Sankce - popis	
Sml.pokuta Ne	Úrok prodl. Ne	
Reklamace Ne	Stav reklamace	
Záruka v měsících	Záruka ve dnech	Rozšířená záruka Ne

Obr. 4

**Veřejná zakázka**

Kategorie veřejné zakázky	Malého rozsahu	Zvl. režim dokum.
Specifikace kategorie veřejné zakázky	Dodávky a služby	
Finanční limit veřejné zakázky	< 100 tis. Kč bez DPH	Charakteristika
Základní hodnotící kritérium	Cena	
Název zadáv. řízení	Nákup autobusů do 30 osob	
Název zakázky	Autobus do 30 osob	
Uzav. dle práv.předp	§ 2079 zákona č. 89/2012 Sb., občanský zák	
Číslo veřejné zakázky	NEN	
Druh zadávacího řízení	<b>jednací řízení bez uveřejnění</b>	

Obr. 5

- Po vyplnění pole „**Kategorie veřejné zakázky**“ je nutné zaentrovat, aby se do mck dalšího pole naplnil příslušný rejstřík atributů. Tento postup se opakuje v celé části „**Veřejná zakázka**“
- Po vyplnění záložky „**Zákaznická pole – Všeobecně**“ je nutné objektově propojit kartu dokumentu s kmenovým záznamem dodavatele, pro jeho následné načtení do záložky „**Partner**“ Obr. 6
- Objektově připojíme všechny smluvní partnery.

**Založení dokumentu: Základní data Sml.o nákupu (kupní) (904)**

Klasifikace Autor dokumentu

Dokument  
 Dokument \* Dílč. 000 Verze 00  
 Označ.k výmazu Kusovník dokumentu Hierarchie

Data dokum. Doplněk.data Popisy Zákaznická pole Objektová propojení Originály

Architekt.objekt Budova **Dodavatel** Drobný majetek Finanční místo Hospod.jednotka Karta IM Nájemní o...

Dodavatel	Kr.text
13347	droservis Drbohlav Zdeněk

Obr. 6

- Objektově propojit lze i na další oblasti v ostatních modulech EKIS (karta IM, odběratel, hospodářská jednotka, finanční doklad, objednávka.....) – Podrobně popsáno v části **OBJEKTOVÉ PROPOJENÍ**

**Založení dokumentu: Základní data Sml.o nákupu (kupní) (904)**

Klasifikace Autor dokumentu

Dokument  
 Dokument \* Dílč. 000 Verze 00  
 Označ.k výmazu Kusovník dokumentu Hierarchie

Data dokum. Doplněk.data Popisy **Zákaznická pole** Objektová propojení Originály

Všeobecně MV Partner Částky Platební podmínky

Pozice	Plátce			
IČ MV	75151472	Emailová adresa MV		Načti
DIČ/VAT MV	CZ75151472	Datová schránka MV		Ulož
Tel. číslo MV		Bankovní ústav MV		Vymaž
Fax číslo MV		Číslo bank. účtu		
Opráv.os. věci sml.	Jaroslav Novák			
Opráv. os. věci tech				
Pracoviště/útvár MV	Automobilní odbor			
Název/jméno kont. os	Antonín Hlink			
Název složky MV sídl	KŘP hlm. Prahy			
Město sídla MV	Praha	PSC sídla MV	10000	
Ulice a č.p. MV	Kongresová			

Obr. 7

- Na záložce MV určit pozici „**PLÁTCE** nebo **PŘÍJEMCE**“.

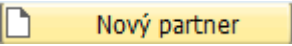
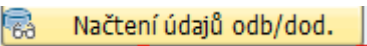
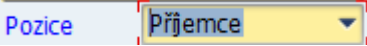
- Na záložce „**Partner**“ klik na 
- Určení pozice „**PLÁTCE nebo PŘÍJEMCE**“  a následné načtení údajů. 

Číslo partnera	Název 1	Daňové číslo 2	Daňové číslo 1
0000013347	Hydroservis Drbohlav Zdeněk	44674414	CZ400412036

Obr. 8

- Zobrazí se všichni partneři, kteří byli objektově propojeni. Proklikem vybereme příslušného dodavatele. V případě více dodavatelů postup opakujeme. U každého partnera vyplníme oblast částky. Celková částka smlouvy se nám následně sečte a promítne na záložce „**Částky**“.Obr. 10

Data partnera		Načtení údajů odb/dod.	
Název	Hydroservis Drbohlav Zdeněk	Pozice	Příjemce
IČO	44674414	DIČ/VAT	CZ400412036
Titul	Jméno	Příjmení	
Název/jméno kont. os		Datum narození	Rodné číslo
Faxové/Tel. číslo		Funkce	
Emailová adresa		Opr.osoba - sml.	
Živnostenský list	Ne	Opr.osoba - tech.	
Právní forma	0 Zatím neurčeno	Pracoviště / útvar	
Bankovní účet/ústav		Název/jméno zástupce	
Jiná evidence			
Název statutár.org.			
Sídlo - město	Starý Kolín	Kontakt - město	Starý Kolín
Sídlo PSČ	281 23	Kontakt - PSČ	281 23
Sídlo - ulice a č.p.	K lávce 127	Kontakt - ulice a č.p.	K lávce 127
Sídlo - stát	CZ	Kontakt - stát	CZ

Celková částka smlouvy		Rozklad smluvní částky dle sazeb DPH			
	V Kč	V cizí měně	Díčí částka 1	Díčí částka 2	Díčí částka 3
Smluv. částka celkem	99999				
Sml.částka DPH celk.	77777				
Sml.část. základ DPH	22222				
Sml.část.domácí měna	CZK				
Max. smluvní částka					
Díčí částka celkem					
Dí.částka DPH celk.					
Dí.částka základ DPH					
Díčí částka měna					
Kód DPH					

Obr. 9

Data dokum. Doplnk.data Popisy Zákaznická pole Objektová propojení Originály

Všeobecně MV Partner Částky Platební podmínky

Kurz přepočtu  Datum fixního kurzu  Počet sazeb DPH

Celková částka smlouvy v Kč		Celková částka smlouvy v cizí měně	
Smluv. částka celkem	99.999,00	Sml.část.celk. v CM	0,00
Sml.částka DPH celk.	77.777,00	Sml.část.DPH celk.CM	0,00
Sml.část. základ DPH	22.222,00	Sml.část.zákl.DPH CM	0,00
Sml.část.domácí měna	CZK	Smluvní částka měna	<input type="text"/>
Max. smluvní částka	0,00		

Rozklad smluvní částky dle sazeb DPH

Dílčí částka 1 celk.	0,00	Dílčí částka 3 celk.	0,00
Díl.část.1 DPH celk.	0,00	Díl.část.3 DPH celk.	0,00
Díl.část.1 zákl. DPH	0,00	Díl.část.3 zákl. DPH	0,00
Dílčí částka 1 měna	<input type="text"/>	Dílčí částka 3 měna	<input type="text"/>
Kód DPH 1	<input type="text"/>	Kód DPH 3	<input type="text"/>
Dílčí částka 2 celk.	0,00		
Díl.část.2 DPH celk.	0,00		
Díl.část.2 zákl. DPH	0,00		
Dílčí částka 2 měna	<input type="text"/>		
Kód DPH 2	<input type="text"/>		

Obr. 10

- Na záložce „Originály“ připojíme ke kartě dokumentu sken smlouvy.  
Obr. 11

Data dokum. Doplnk.data Popisy Zákaznická pole Objektová propojení Originály

Aplik.	Popis/pole protokolu	St	Text stat.	Uživatel	Datum/čas	Kateg.archivace	Název souboru

Obr. 11

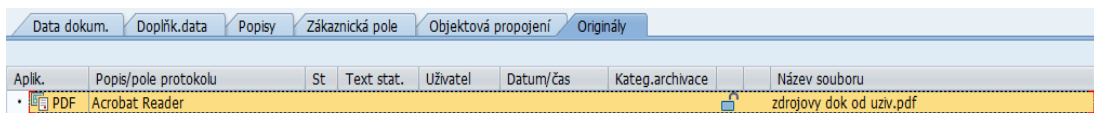

Data dokum.	Doplnik.data	Popisy	Zákaznická pole	Objektová propojení	Originály		
Applik.	Popis/pole protokolu	St	Text stat.	Uživatel	Datum/čas	Kateg.archivace	Název souboru
PDF	Acrobat Reader						zdrojovy dok od uziv.pdf

Obr.12

- Řádek označíme a klikem na ikonu  uzamkneme zámek, čímž dojde k uložení dokumentu do centrálního úložiště dokumentů.

Obr. 13

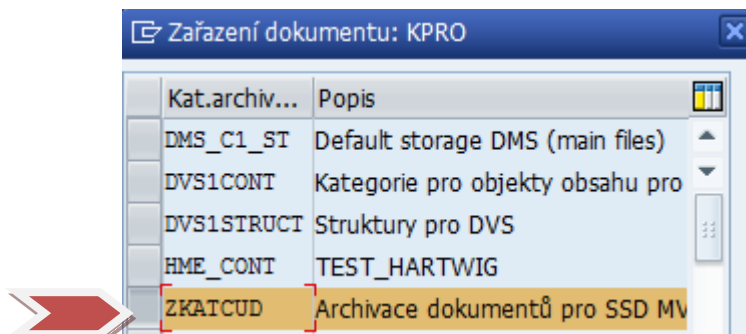

Obr. 13

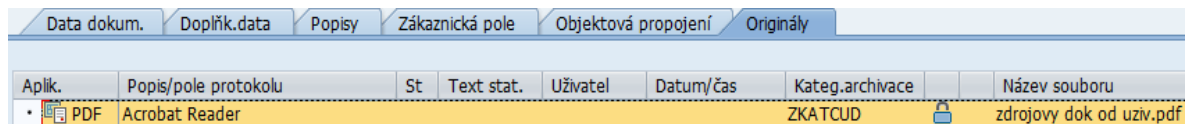

Data dokum.	Doplnik.data	Popisy	Zákaznická pole	Objektová propojení	Originály		
Applik.	Popis/pole protokolu	St	Text stat.	Uživatel	Datum/čas	Kateg.archivace	Název souboru
PDF	Acrobat Reader					ZKATCUD	zdrojovy dok od uziv.pdf

Obr. 14

- Takto vyplněnou kartu dokumentu uložíme 
- Systém hlásí:  Dokument 904 904020773 000 00 je založen